



Российская Федерация  
Иркутская область  
Иркутское районное  
муниципальное образование

## АДМИНИСТРАЦИЯ

### Комитет по управлению муниципальным имуществом и жизнеобеспечению

Декабрьских Событий ул., 119 а, Иркутск, 664007

Тел/ Факс (3952) 718-049

Е-mail: [kumi@irkraion.ru](mailto:kumi@irkraion.ru)

<http://irkraion.ru>

от 16.09.2025 № 02(38-17/5-1)- 4032/25  
на № \_\_\_\_\_ от \_\_\_\_\_

Сообщение о возможном установлении публичного сервитута на земельном участке согласно прилагаемой схеме.

1. Орган рассматривающий ходатайство об установлении публичного сервитута: администрация Иркутского районного муниципального образования.

2. Цель установления публичного сервитута: строительство объекта электросетевого хозяйства «Линейное ответвление от ВЛ 10 кВ Карлук- Заря до ДНТ Янтарь (ТР 2523/24), необходимого для подключения (технологического присоединения) к сетям инженерно-технического обеспечения, необходимого для электроснабжения населения Иркутского районного муниципального образования, ходатайство акционерного общества «Иркутская электросетевая компания».

3. Публичный сервитут площадью 5952 кв.м., расположенный по адресу: Иркутская область, Иркутский район в границах согласно приложению 1, в том числе:

- на части земельного участка с кадастровым номером 38:06:100902:2061, расположенного по адресу: Иркутская область, Иркутский район, Качугский тракт, садоводческое некоммерческое товарищество «Росинка», участок Земли общего пользования, площадью 3676 кв.м.;

- на части земельного участка с кадастровым номером 38:06:100902:2300, расположенного по адресу: Российская Федерация, Иркутская область, Иркутский район, Иркутское лесничество, Хомутовское участковое лесничество, Пригородная дача, кварталы №№: 18-21, 39, 41, 42, 58, площадью 954 кв.м.;

- на части земельного участка с кадастровым номером 38:06:100902:6861, расположенного по адресу: Российская Федерация, Иркутская область, муниципальный район Иркутский, сельское поселение Хомутовское, территория ДНТ «Янтарь», площадью 35 кв.м.;

- на части земельного участка с кадастровым номером 38:06:000000:4181, расположенного по адресу: Иркутская область, Иркутский район, Иркутское лесничество, Хомутовское участковое лесничество, Пригородная дача, кварталы №№: 1, 3, 5, 6, 142, площадью 444 кв.м.;

- на землях государственная собственность на которые не разграничена, расположенных по адресу: Иркутская область, Иркутский район, общей площадью 843 кв.м.

4. Ознакомиться с поступившим ходатайством об установлении публичного сервитута и прилагаемым к нему описанием местоположения границ публичного сервитута, подать заявление об учете прав на земельные участки: 664007, г. Иркутск, ул. Декабрьских Событий, 119 а, этаж 2, каб. 211, вторник, четверг с 08-00 до 17-00, перерыв с 12-00 до 12-48. Срок подачи заявлений об учете прав на земельные участки: 15 дней со дня опубликования настоящего сообщения.

5. Настоящее сообщение размещению в сетевом издании «Ангарские огни» (доменное имя сайта в информационно-телекоммуникационной сети «Интернет»: ANGAROGNI.RU), на официальном сайте Иркутского районного муниципального образования [www.irkraion.ru](http://www.irkraion.ru).

6. Публичный сервитут необходим для строительства объекта электросетевого хозяйства «Линейное ответвление от ВЛ 10 кВ Карлук- Заря до ДНТ Янтарь (ТР 2523/24), необходимого для подключения (технологического присоединения) к сетям инженерно-технического обеспечения.

7. Правообладатели земельных участков, в отношении которых испрашивается публичный сервитут, если их права не зарегистрированы в Едином государственном реестре недвижимости, в течение пятнадцати дней со дня опубликования сообщения, подают в администрацию Иркутского районного муниципального образования заявление об учете их прав (обременений прав) на земельные участки с приложением копий документов, подтверждающих эти права (обременения прав).

8. Выбор места размещения линейного объекта обусловлен технологическими требованиями, экономической целесообразностью и минимально возможными пересечениями с земельными участками, находящимися в частной собственности.

Определение границ публичного сервитута выполнялось аналогично требованиям об определении размеров земельных участков для размещения воздушных линий электропередачи и опор линий связи, обслуживающих электрические сети согласно постановлению от 11.08.2003 № 486 «Об утверждении Правил определения размеров земельных участков для размещения воздушных линий электропередачи и опор линий связи, обслуживающих электрические сети».

9. Описание местоположения границ публичного сервитута: схема расположения границ публичного сервитута приложение к настоящему сообщению.

Председатель Комитета



М.П. Халтаева

### Схема границ публичного сервитута

| <b>Общая площадь испрашиваемого публичного сервитута - 5952 кв.м.</b>   |            |            |
|---|------------|------------|
| <b>Публичный сервитут испрашивается в отношении части земельного участка с кадастровым номером 38:06:100902:2061 – 3676 кв.м.</b>           |            |            |
| <b>Публичный сервитут испрашивается в отношении части земельного участка с кадастровым номером 38:06:100902:2300 – 954 кв.м.</b>            |            |            |
| <b>Публичный сервитут испрашивается в отношении части земельного участка с кадастровым номером 38:06:100902:6861 – 35 кв.м.</b>             |            |            |
| <b>Публичный сервитут испрашивается в отношении части земельного участка с кадастровым номером 38:06:000000:4181 - 444 кв.м.</b>            |            |            |
| <b>Публичный сервитут испрашивается в отношении земельного участка, государственная собственность на который не разграничена - 843 кв.м</b> |            |            |
| Обозначение характерных точек границ  | Координаты |            |
|   | X          | Y          |
| 1   | 395685,45  | 3341037,44 |
| 2   | 395686,28  | 3341042,47 |
| 3   | 395637,53  | 3341053,04 |
| 4   | 395528,12  | 3341046,67 |
| 5   | 395498,12  | 3341044,59 |
| 6   | 395468,13  | 3341042,58 |
| 7   | 395438,05  | 3341040,91 |
| 8   | 395377,74  | 3341037,09 |
| 9   | 395350,25  | 3341035,35 |
| 10  | 395322,76  | 3341033,61 |
| 11  | 395294,91  | 3341031,71 |
| 12  | 395266,49  | 3341029,88 |
| 13  | 395238,19  | 3341028,13 |
| 14  | 395210,39  | 3341026,46 |
| 15  | 395183,25  | 3341024,29 |
| 16  | 395155,47  | 3341022,36 |
| 17  | 395113,88  | 3341020,62 |
| 18  | 395091,64  | 3341019,01 |
| 19  | 395069,44  | 3341017,58 |
| 20  | 395041,65  | 3341015,25 |
| 21  | 395009,48  | 3341013,03 |
| 22  | 394986,04  | 3341011,41 |
| 23  | 394958,91  | 3341010,12 |
| 24  | 394930,94  | 3341008,79 |
| 25  | 394903,32  | 3341007,47 |
| 26  | 394875,57  | 3341005,5  |
| 27  | 394847,58  | 3341003,51 |
| 28  | 394819,48  | 3341001,51 |
| 29  | 394791,66  | 3340999,96 |
| 30  | 394763,22  | 3340998,37 |

|    |           |            |
|----|-----------|------------|
| 31 | 394735,45 | 3340996,82 |
| 32 | 394706,62 | 3340995,26 |
| 33 | 394677,46 | 3340993,53 |
| 34 | 394648,87 | 3340991,16 |
| 35 | 394629,1  | 3340989,33 |
| 36 | 394609,21 | 3340987,33 |
| 37 | 394560,59 | 3340976,7  |
| 38 | 394561,28 | 3340971,32 |
| 39 | 394560,18 | 3340970,5  |
| 40 | 394558,93 | 3340969,47 |
| 41 | 394557,76 | 3340968,17 |
| 42 | 394556,16 | 3340965,9  |
| 43 | 394554,89 | 3340963,55 |
| 44 | 394554,66 | 3340962,57 |
| 45 | 394554,67 | 3340962,57 |
| 46 | 394607,78 | 3340974,22 |
| 47 | 394607,04 | 3340984,37 |
| 48 | 394619,05 | 3340984,81 |
| 49 | 394619,17 | 3340983,27 |
| 50 | 394629,58 | 3340984,25 |
| 51 | 394649,89 | 3340986,13 |
| 52 | 394649,88 | 3340986,36 |
| 53 | 394652,57 | 3340988,07 |
| 54 | 394688,46 | 3340991,36 |
| 55 | 394729,68 | 3340992,76 |
| 56 | 394730,18 | 3340991,44 |
| 57 | 394736,18 | 3340991,76 |
| 58 | 394737,48 | 3340993,6  |
| 59 | 394774,44 | 3340995,67 |
| 60 | 394812,33 | 3340996,93 |
| 61 | 394813,34 | 3340996,07 |
| 62 | 394820,06 | 3340996,45 |
| 63 | 394820,68 | 3340998,38 |
| 64 | 394858,69 | 3341000,82 |
| 65 | 394858,78 | 3340999,2  |
| 66 | 394903,61 | 3341002,38 |
| 67 | 394903,51 | 3341004,2  |
| 68 | 394937,63 | 3341004,01 |
| 69 | 394945,54 | 3341004,39 |
| 70 | 394980,38 | 3341008,02 |
| 71 | 394980,55 | 3341006,05 |
| 72 | 394986,78 | 3341006,36 |
| 73 | 394988,86 | 3341008,6  |
| 74 | 395025,07 | 3341010,73 |
| 75 | 395062,79 | 3341012,94 |
| 76 | 395063,59 | 3341011,98 |
| 77 | 395069,57 | 3341012,48 |
| 78 | 395069,51 | 3341013,55 |
| 79 | 395114,04 | 3341017,79 |
| 80 | 395114,05 | 3341017,55 |
| 81 | 395142,48 | 3341017,73 |

|     |           |            |
|-----|-----------|------------|
| 82  | 395144,72 | 3341016,64 |
| 83  | 395154,12 | 3341017,18 |
| 84  | 395155,76 | 3341019,01 |
| 85  | 395193,72 | 3341021,06 |
| 86  | 395193,72 | 3341021,07 |
| 87  | 395230,36 | 3341023,79 |
| 88  | 395230,99 | 3341022,59 |
| 89  | 395237,76 | 3341022,99 |
| 90  | 395238,22 | 3341024,76 |
| 91  | 395276,83 | 3341026,94 |
| 92  | 395313,43 | 3341028,17 |
| 93  | 395313,66 | 3341027,89 |
| 94  | 395360,75 | 3341030,75 |
| 95  | 395360,6  | 3341033,38 |
| 96  | 395397,59 | 3341035,06 |
| 97  | 395399,26 | 3341033,07 |
| 98  | 395404,42 | 3341033,33 |
| 99  | 395406,83 | 3341034,98 |
| 100 | 395444,72 | 3341036,78 |
| 101 | 395482,6  | 3341039,92 |
| 102 | 395482,74 | 3341038,46 |
| 103 | 395488,6  | 3341038,84 |
| 104 | 395488,47 | 3341040,5  |
| 105 | 395528,33 | 3341043,6  |
| 106 | 395533,53 | 3341035,77 |
| 107 | 395533,88 | 3341034,24 |
| 108 | 395638,96 | 3341040,66 |
| 109 | 395639,05 | 3341047,59 |
| 1   | 395685,45 | 3341037,44 |
|     |           |            |
| 110 | 394544,42 | 3340973,16 |
| 111 | 394536,5  | 3340971,43 |
| 112 | 394539,19 | 3340959,18 |
| 113 | 394546,25 | 3340960,73 |
| 114 | 394546,25 | 3340960,77 |
| 115 | 394546,03 | 3340963,71 |
| 116 | 394545,78 | 3340965,8  |
| 117 | 394545,01 | 3340969,91 |
| 110 | 394544,42 | 3340973,16 |

| Площадь    | Цель установления публичного сервитута   |
|------------|--|
| 5952 кв.м. | Для строительства объекта электросетевого хозяйства «Линейное ответвление от ВЛ 10 кВ Карлук- Заря до ДНТ Янтарь (ТР 2523/24)», необходимого для подключения (технологического присоединения) к сетям инженерно-технического обеспечения |

## Схема границ публичного сервитута (основной лист)



**УСЛОВНЫЕ ОБОЗНАЧЕНИЯ:**

**ГРАНИЦЫ:**



новью образованная часть границы части земельного участка (проектная граница публичного сервитута)



проектная граница сооружения



существующая часть границы земельного участка, имеющихся в ЕГРН сведений о которой достаточно для определения ее местоположения

:9911 обозначение кадастрового номера земельного участка

38:06:100902 обозначение кадастрового номера кадастрового квартала

● 1 обозначение характерных точек границы части земельного участка и их нумерация

Масштаб 1 : 6000

## Схема границ публичного сервитута

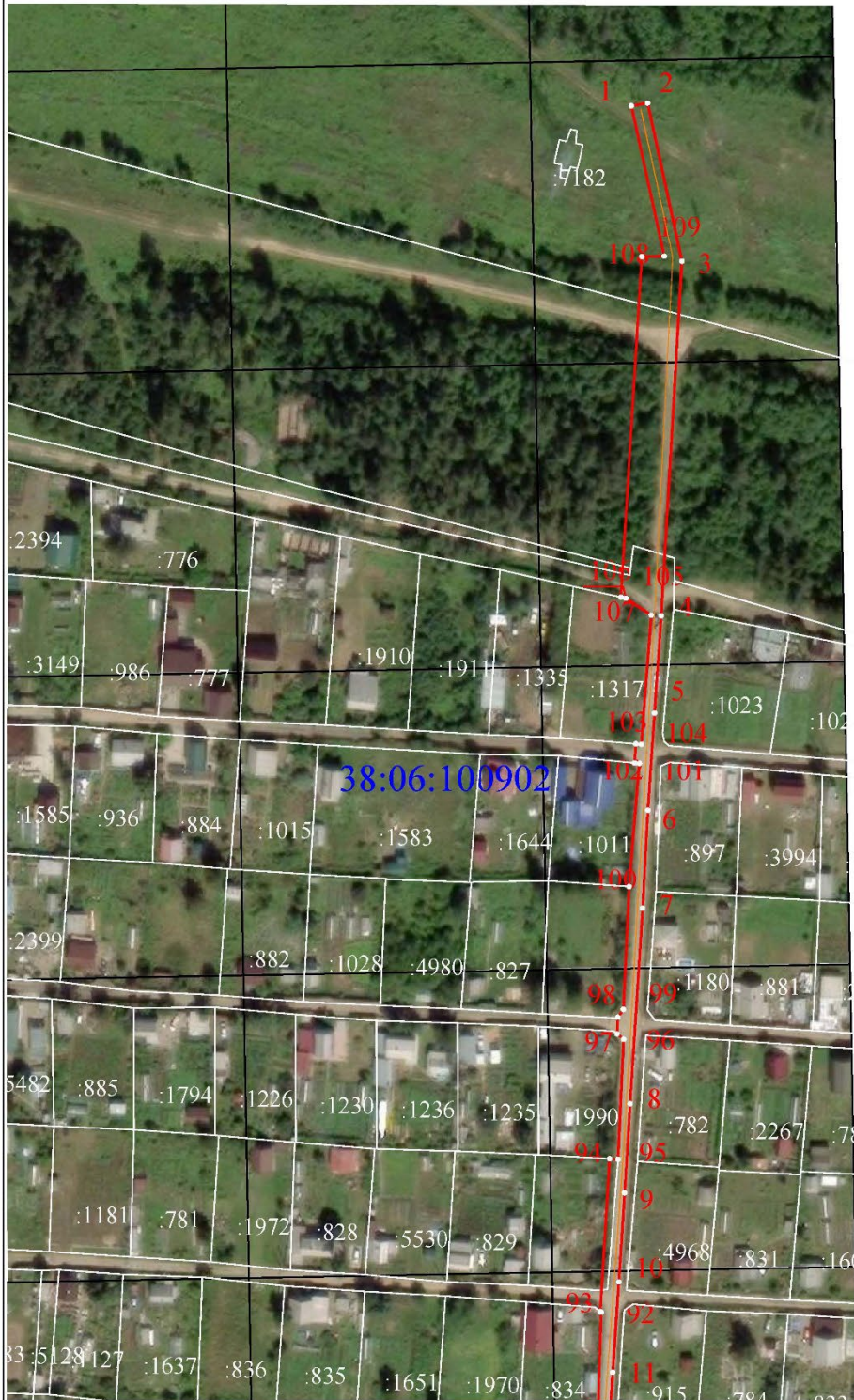

**УСЛОВНЫЕ ОБОЗНАЧЕНИЯ:**

**ГРАНИЦЫ:**



вновь образованная часть границы части земельного участка (проектная граница публичного сервитута)



проектная граница сооружения



существующая часть границы земельного участка, имеющих в ЕГРН сведений о которой достаточно для определения ее местоположения

:9911 обозначение кадастрового номера земельного участка

38:06:100902 обозначение кадастрового номера кадастрового квартала

● 1 обозначение характерных точек границы части земельного участка и их нумерация

Масштаб 1 : 2000

### Схема границ публичного сервитута

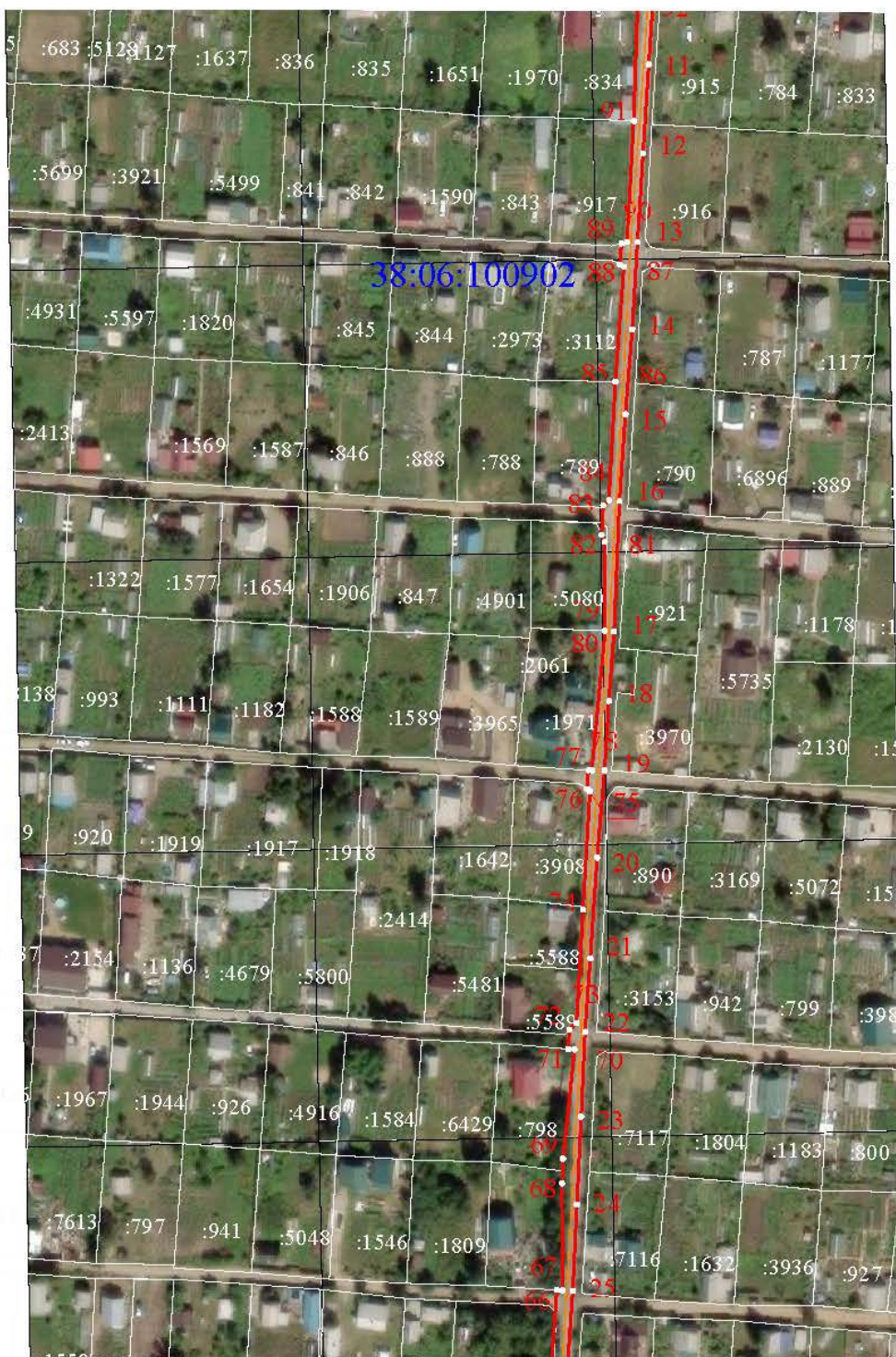

**УСЛОВНЫЕ ОБОЗНАЧЕНИЯ:**

**ГРАНИЦЫ:**



вновь образованная часть границы части земельного участка (проектная граница публичного сервитута)



проектная граница сооружения



существующая часть границы земельного участка, имеющихся в ЕФРН сведений о которой достаточно для определения ее местоположения

:9911 обозначение кадастрового номера земельного участка

38:06:100902 обозначение кадастрового номера кадастрового квартала

● 1 обозначение характерных точек границы части земельного участка и их нумерация

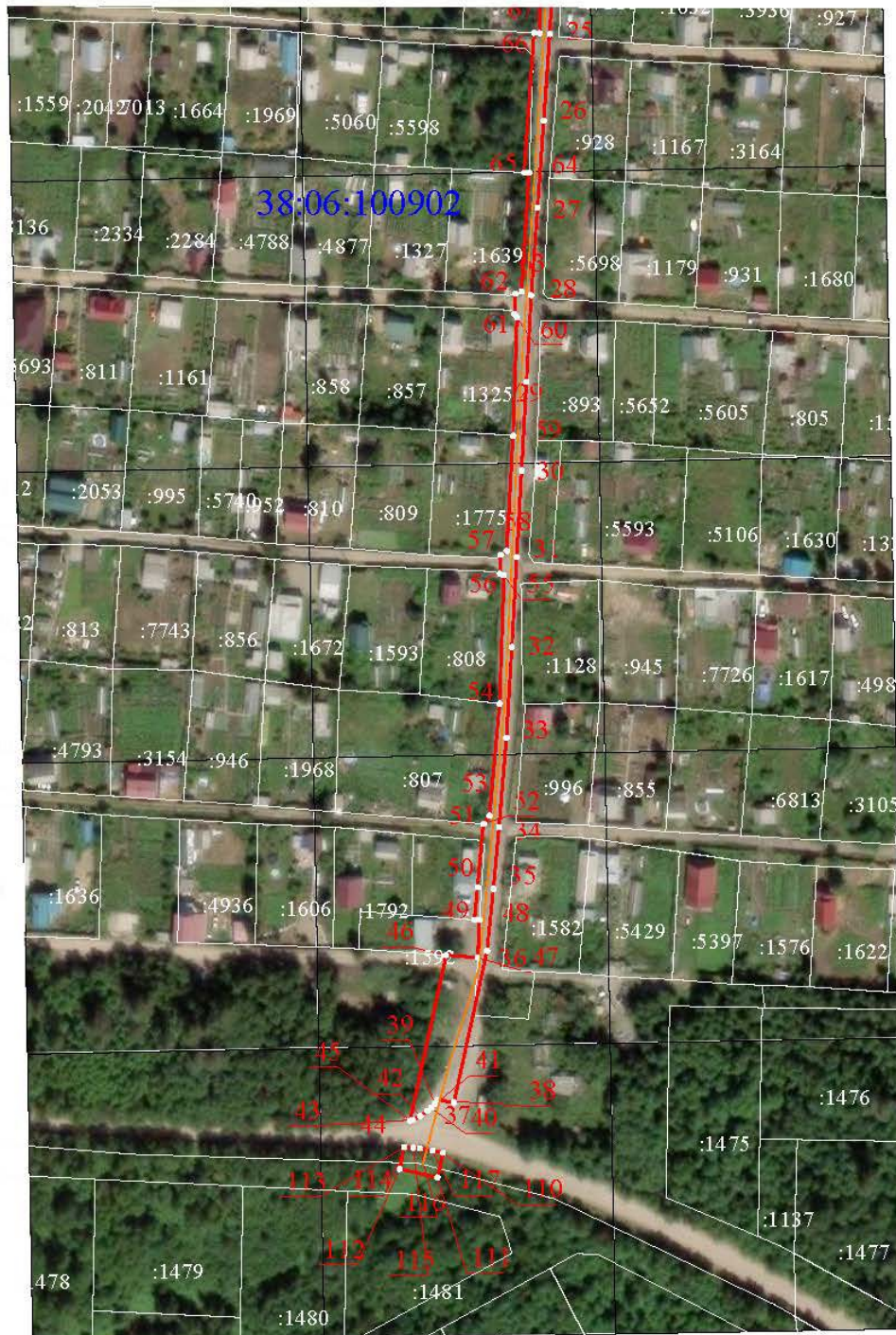

Масштаб 1 : 2000

## Схема границ публичного сервитута



**УСЛОВНЫЕ ОБОЗНАЧЕНИЯ:**

**ГРАНИЦЫ:**

-  вновь образованная часть границы части земельного участка (проектная граница публичного сервитута)
-  проектная граница сооружения
-  существующая часть границы земельного участка, имеющихся в ЕГРН сведений о которой достаточно для определения ее местоположения

:9911 обозначение кадастрового номера земельного участка

38:06:100902 обозначение кадастрового номера кадастрового квартала

● 1 обозначение характерных точек границы части земельного участка и их нумерация

Масштаб 1 : 2000

Заместитель Мэра по жизнеобеспечению

Ю.Р. Витер