



Российская Федерация  
Иркутская область  
Иркутское районное  
муниципальное образование

## АДМИНИСТРАЦИЯ

### Комитет по управлению муниципальным имуществом и жизнеобеспечению

Декабрьских Событий ул., д. 119а, Иркутск, 664007

Тел/Факс. (3952) 718-049

E-mail: [kumi@irkraion.ru](mailto:kumi@irkraion.ru)

<http://irkraion.ru>

от 09.10.2025 № 02(38-17/5-1)-4404/25  
на № \_\_\_\_\_ от \_\_\_\_\_

Сообщение о возможном установлении публичного сервитута на земельном участке согласно прилагаемой схеме.

1. Орган рассматривающий ходатайство об установлении публичного сервитута: администрация Иркутского районного муниципального образования.

2. Цель установления публичного сервитута: для прокладки, переустройства, переноса инженерных коммуникаций, их эксплуатации в границах полос отвода и придорожных полос автомобильных дорог и для эксплуатации объекта электросетевого хозяйства «Линия электропередач 10 кВ», ходатайство акционерного общества «Иркутская электросетевая компания».

3. Публичный сервитут площадью 62 кв.м., расположенный по адресу: Иркутская область, Иркутский район в границах согласно приложению, в том числе:

- на части земельного участка с кадастровым номером 38:06:000000:7726, расположенного по адресу: Иркутская область, Иркутский район, садоводческое некоммерческое товарищество «Локомотив», улица Родниковая, участок 199, площадью 4 кв.м.,

- на части земельного участка с кадастровым номером 38:06:000000:702, расположенного по адресу: Иркутская область, Иркутский район, 9 км Александровского тракта, садоводческое некоммерческое товарищество «Локомотив», площадью 5 кв.м.,

- на части земельного участка с кадастровым номером 38:06:111418:6568, расположенного по адресу: Иркутская область, Иркутский район, 9 км Александровского тракта, садоводческое некоммерческое товарищество «Локомотив», ул. Набережная, участок № 275, площадью 7 кв.м.,

- на части земельного участка с кадастровым номером 38:06:000000:10809, расположенного по адресу: Российская Федерация, Иркутская область, муниципальный район Иркутский, сельское поселение Уриковское, деревня Ангара, улица Береговая, площадью 6 кв.м.,

- на землях, государственная собственность на которые не разграничена, расположенных по адресу: Иркутская область, Иркутский район, площадью 40 кв.м.

4. Ознакомиться с поступившим ходатайством об установлении публичного сервитута и прилагаемым к нему описанием местоположения границ публичного сервитута, подать заявление об учете прав на земельные участки: 664007, г. Иркутск, ул. Декабрьских Событий, д. 119а, этаж 2, каб. 211, вторник, четверг с 08-00 до 17-00, перерыв с 12-00 до 12-48. Срок подачи заявлений об учете прав на земельные участки: 15 календарных дней со дня опубликования настоящего сообщения.

5. Настоящее сообщение подлежит размещению в сетевом издании «Ангарские огни» (доменное имя сайта в информационно-телекоммуникационной сети «Интернет»: ANGAROGNI.RU), на официальном сайте Иркутского районного муниципального образования [www.irkraion.ru](http://www.irkraion.ru).

6. Публичный сервитут необходим для прокладки, переустройства, переноса инженерных коммуникаций, их эксплуатации в границах полос отвода и придорожных полос автомобильных дорог и для эксплуатации объекта электросетевого хозяйства «Линия электропередач 10 кВ».

7. Правообладатели земельных участков, в отношении которых испрашивается публичный сервитут, если их права не зарегистрированы в Едином государственном реестре недвижимости, в течение пятнадцати дней со дня опубликования сообщения, подают в администрацию Иркутского районного муниципального образования заявление об учете их прав (обременений прав) на земельные участки с приложением копий документов, подтверждающих эти права (обременения прав).

8. Выбор места размещения линейного объекта обусловлен технологическими требованиями, экономической целесообразностью и минимально возможными пересечениями с земельными участками, находящимися в частной собственности.

Определение границ публичного сервитута выполнялось аналогично требованиям об определении размеров земельных участков для размещения воздушных линий электропередачи и опор линий связи, обслуживающих электрические сети согласно постановлению от 11.08.2003 № 486 «Об утверждении Правил определения размеров земельных участков для размещения воздушных линий электропередачи и опор линий связи, обслуживающих электрические сети».

9. Описание местоположения границ публичного сервитута: схема расположения границ публичного сервитута приложение к настоящему сообщению.

Председатель Комитета

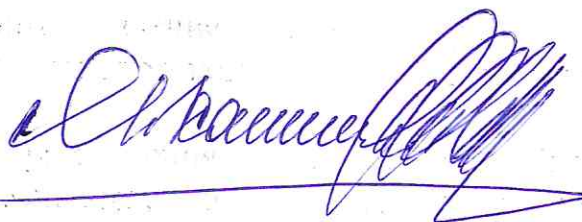

М.П. Халтаева

Приложение 1  
к постановлению администрации  
Иркутского районного  
муниципального образования  
от \_\_\_\_\_ 2025 № \_\_\_\_\_

**СХЕМА РАСПОЛОЖЕНИЯ ГРАНИЦ ПУБЛИЧНОГО СЕРВИТУТА**

| Условный номер земельного участка: ЗУ  |               |            |                                      |               |            |
|--|---------------|------------|--------------------------------------|---------------|------------|
| Площадь испрашиваемого публичного сервитута <u>62</u> м <sup>2</sup> в том числе   |               |            |                                      |               |            |
| Площадь испрашиваемого публичного сервитута на земельном участке с кадастровым номером 38:06:000000:7726 -4кв.м; категория земель – земли сельскохозяйственного назначения |               |            |                                      |               |            |
| Площадь испрашиваемого публичного сервитута на земельном участке с кадастровым номером 38:06:000000:702 -5кв.м; категория земель – земли сельскохозяйственного назначения  |               |            |                                      |               |            |
| Площадь испрашиваемого публичного сервитута на земельном участке с кадастровым номером 38:06:111418:6568 -7кв.м; категория земель – земли сельскохозяйственного назначения |               |            |                                      |               |            |
| Площадь испрашиваемого публичного сервитута на земельном участке с кадастровым номером 38:06:000000:10809 -6кв.м; категория земель – земли населенных пунктов              |               |            |                                      |               |            |
| Площадь испрашиваемого публичного сервитута на неразграниченных землях -40кв.м. категория земель – земли сельскохозяйственного назначения                                  |               |            |                                      |               |            |
| Обозначение характерных точек границ   | Координаты, м |            | Обозначение характерных точек границ | Координаты, м |            |
|  | Х             | У          |                                      | Х             | У          |
| 1  | 2             | 3          | 4                                    | 5             | 6          |
| 1  | 397296.99     | 3329749.48 | 41                                   | 397098.20     | 3330237.10 |
| 2  | 397295.63     | 3329752.78 | 42                                   | 397097.61     | 3330237.91 |
| 3  | 397294.71     | 3329752.40 | 43                                   | 397096.81     | 3330237.32 |
| 4  | 397296.07     | 3329749.10 | 44                                   | 397097.40     | 3330236.51 |
| 1  | 397296.99     | 3329749.48 | 41                                   | 397098.20     | 3330237.10 |
| 5  | 397301.85     | 3329790.08 | 45                                   | 397062.85     | 3330286.31 |
| 6  | 397301.47     | 3329791.00 | 46                                   | 397062.01     | 3330286.87 |
| 7  | 397297.98     | 3329789.56 | 47                                   | 397059.61     | 3330283.27 |
| 8  | 397298.36     | 3329788.64 | 48                                   | 397060.45     | 3330282.71 |
| 5  | 397301.85     | 3329790.08 | 45                                   | 397062.85     | 3330286.31 |
| 9  | 397288.03     | 3329814.59 | 49                                   | 397004.40     | 3330323.29 |
| 10   | 397287.56     | 3329815.47 | 50                                   | 397003.57     | 3330323.85 |
| 11   | 397286.68     | 3329815.00 | 51                                   | 397003.01     | 3330323.02 |
| 12   | 397287.15     | 3329814.12 | 52                                   | 397003.84     | 3330322.46 |
| 9  | 397288.03     | 3329814.59 | 49                                   | 397004.40     | 3330323.29 |
| 13   | 397267.50     | 3329854.37 | 53                                   | 396977.96     | 3330341.21 |
| 14   | 397267.10     | 3329855.28 | 54                                   | 396977.13     | 3330341.77 |
| 15   | 397266.18     | 3329854.88 | 55                                   | 396976.58     | 3330340.93 |
| 16   | 397266.58     | 3329853.97 | 56                                   | 396977.41     | 3330340.38 |
| 13   | 397267.50     | 3329854.37 | 53                                   | 396977.96     | 3330341.21 |
| 17   | 397251.00     | 3329917.10 | 57                                   | 396955.61     | 3330355.94 |
| 18   | 397250.52     | 3329917.99 | 58                                   | 396954.78     | 3330356.49 |
| 19   | 397247.18     | 3329916.19 | 59                                   | 396954.22     | 3330355.66 |
| 20   | 397247.66     | 3329915.30 | 60                                   | 396955.05     | 3330355.11 |
| 17   | 397251.00     | 3329917.10 | 57                                   | 396955.61     | 3330355.94 |
| 21   | 397223.56     | 3329968.10 | 61                                   | 396929.70     | 3330373.25 |
| 22   | 397223.07     | 3329968.97 | 62                                   | 396928.86     | 3330373.80 |
| 23   | 397222.20     | 3329968.49 | 63                                   | 396928.31     | 3330372.97 |
| 24   | 397222.68     | 3329967.62 | 64                                   | 396929.14     | 3330372.42 |
| 21   | 397223.56     | 3329968.10 | 61                                   | 396929.70     | 3330373.25 |
| 25   | 397196.23     | 3330025.60 | 65                                   | 396906.23     | 3330388.83 |
| 26   | 397195.85     | 3330026.52 | 66                                   | 396905.40     | 3330389.38 |
| 27   | 397192.36     | 3330025.08 | 67                                   | 396904.84     | 3330388.55 |
| 28   | 397192.74     | 3330024.16 | 68                                   | 396905.67     | 3330388.00 |
| 25   | 397196.23     | 3330025.60 | 65                                   | 396906.23     | 3330388.83 |
| 29   | 397183.06     | 3330085.87 | 69                                   | 396856.86     | 3330421.65 |
| 30   | 397182.86     | 3330086.85 | 70                                   | 396856.03     | 3330422.20 |
| 31   | 397181.88     | 3330086.66 | 71                                   | 396855.47     | 3330421.37 |
| 32   | 397182.08     | 3330085.68 | 72                                   | 396856.30     | 3330420.82 |
| 29   | 397183.06     | 3330085.87 | 69                                   | 396856.86     | 3330421.65 |
| 33   | 397174.13     | 3330140.01 | 73                                   | 396807.32     | 3330454.46 |
| 34   | 397173.57     | 3330140.83 | 74                                   | 396806.49     | 3330455.02 |
| 35   | 397170.55     | 3330138.77 | 75                                   | 396805.93     | 3330454.19 |
| 36   | 397171.11     | 3330137.95 | 76                                   | 396806.76     | 3330453.63 |
| 33   | 397174.13     | 3330140.01 | 73                                   | 396807.32     | 3330454.46 |
| 37   | 397134.97     | 3330188.99 | 77                                   | 396755.53     | 3330488.58 |
| 38   | 397134.38     | 3330189.80 | 78                                   | 396754.69     | 3330489.14 |

|     |           |            |     |           |            |
|-----|-----------|------------|-----|-----------|------------|
| 39  | 397133.57 | 3330189.21 | 79  | 396754.14 | 3330488.31 |
| 40  | 397134.16 | 3330188.40 | 80  | 396754.97 | 3330487.75 |
| 37  | 397134.97 | 3330188.99 | 77  | 396755.53 | 3330488.58 |
| 81  | 396702.68 | 3330523.49 | 117 | 396317.32 | 3330834.18 |
| 82  | 396701.85 | 3330524.05 | 118 | 396316.61 | 3330834.88 |
| 83  | 396701.29 | 3330523.21 | 119 | 396315.91 | 3330834.17 |
| 84  | 396702.13 | 3330522.66 | 120 | 396316.62 | 3330833.47 |
| 81  | 396702.68 | 3330523.49 | 117 | 396317.32 | 3330834.18 |
| 85  | 396653.03 | 3330556.64 | 121 | 396278.05 | 3330876.01 |
| 86  | 396652.20 | 3330557.19 | 122 | 396277.34 | 3330876.71 |
| 87  | 396651.64 | 3330556.36 | 123 | 396276.64 | 3330876.01 |
| 88  | 396652.48 | 3330555.80 | 124 | 396277.35 | 3330875.30 |
| 85  | 396653.03 | 3330556.64 | 121 | 396278.05 | 3330876.01 |
| 89  | 396605.76 | 3330588.02 | 125 | 396236.69 | 3330919.93 |
| 90  | 396604.93 | 3330588.58 | 126 | 396235.98 | 3330920.63 |
| 91  | 396604.38 | 3330587.75 | 127 | 396235.27 | 3330919.93 |
| 92  | 396605.21 | 3330587.19 | 128 | 396235.98 | 3330919.22 |
| 89  | 396605.76 | 3330588.02 | 125 | 396236.69 | 3330919.93 |
| 93  | 396554.84 | 3330622.04 | 129 | 396213.49 | 3330944.95 |
| 94  | 396554.01 | 3330622.59 | 130 | 396212.78 | 3330945.66 |
| 95  | 396553.46 | 3330621.76 | 131 | 396212.07 | 3330944.95 |
| 96  | 396554.29 | 3330621.20 | 132 | 396212.78 | 3330944.24 |
| 93  | 396554.84 | 3330622.04 | 129 | 396213.49 | 3330944.95 |
| 97  | 396502.31 | 3330656.96 | 133 | 396190.98 | 3330969.21 |
| 98  | 396501.48 | 3330657.51 | 134 | 396190.27 | 3330969.92 |
| 99  | 396500.92 | 3330656.68 | 135 | 396189.56 | 3330969.21 |
| 100 | 396501.76 | 3330656.13 | 136 | 396190.27 | 3330968.50 |
| 97  | 396502.31 | 3330656.96 | 133 | 396190.98 | 3330969.21 |
| 101 | 396453.63 | 3330690.90 | 137 | 396168.61 | 3330993.33 |
| 102 | 396452.83 | 3330691.50 | 138 | 396167.90 | 3330994.04 |
| 103 | 396450.85 | 3330688.85 | 139 | 396167.19 | 3330993.33 |
| 104 | 396451.65 | 3330688.25 | 140 | 396167.90 | 3330992.62 |
| 101 | 396453.63 | 3330690.90 | 137 | 396168.61 | 3330993.33 |
| 105 | 396430.65 | 3330713.50 | 141 | 396148.06 | 3331016.44 |
| 106 | 396429.95 | 3330714.21 | 142 | 396147.34 | 3331017.14 |
| 107 | 396429.24 | 3330713.50 | 143 | 396145.26 | 3331015.01 |
| 108 | 396429.95 | 3330712.79 | 144 | 396145.98 | 3331014.31 |
| 105 | 396430.65 | 3330713.50 | 141 | 396148.06 | 3331016.44 |
| 109 | 396405.55 | 3330740.13 | 145 | 396111.85 | 3331033.64 |
| 110 | 396404.84 | 3330740.84 | 146 | 396110.96 | 3331034.11 |
| 111 | 396404.13 | 3330740.13 | 147 | 396110.49 | 3331033.23 |
| 112 | 396404.84 | 3330739.42 | 148 | 396111.37 | 3331032.76 |
| 109 | 396405.55 | 3330740.13 | 145 | 396111.85 | 3331033.64 |
| 113 | 396360.04 | 3330788.86 | 149 | 396082.25 | 3331048.66 |
| 114 | 396359.33 | 3330789.57 | 150 | 396078.51 | 3331050.49 |
| 115 | 396358.63 | 3330788.86 | 151 | 396078.07 | 3331049.59 |
| 116 | 396359.33 | 3330788.15 | 152 | 396081.81 | 3331047.76 |
| 113 | 396360.04 | 3330788.86 | 149 | 396082.25 | 3331048.66 |

Система координат МСК-38, зона 3

|                |  |
|----------------|--|
| Площадь, кв.м. | Цель установления публичного сервитута   |
| <u>62</u>      | для прокладки, переустройства, переноса инженерных коммуникаций, их эксплуатации в границах полос отвода и придорожных полос автомобильных дорог, объекта электросетевого хозяйства «Линия электропередач 10 кВ» |

РАСПОЛОЖЕНИЕ ЛИСТОВ

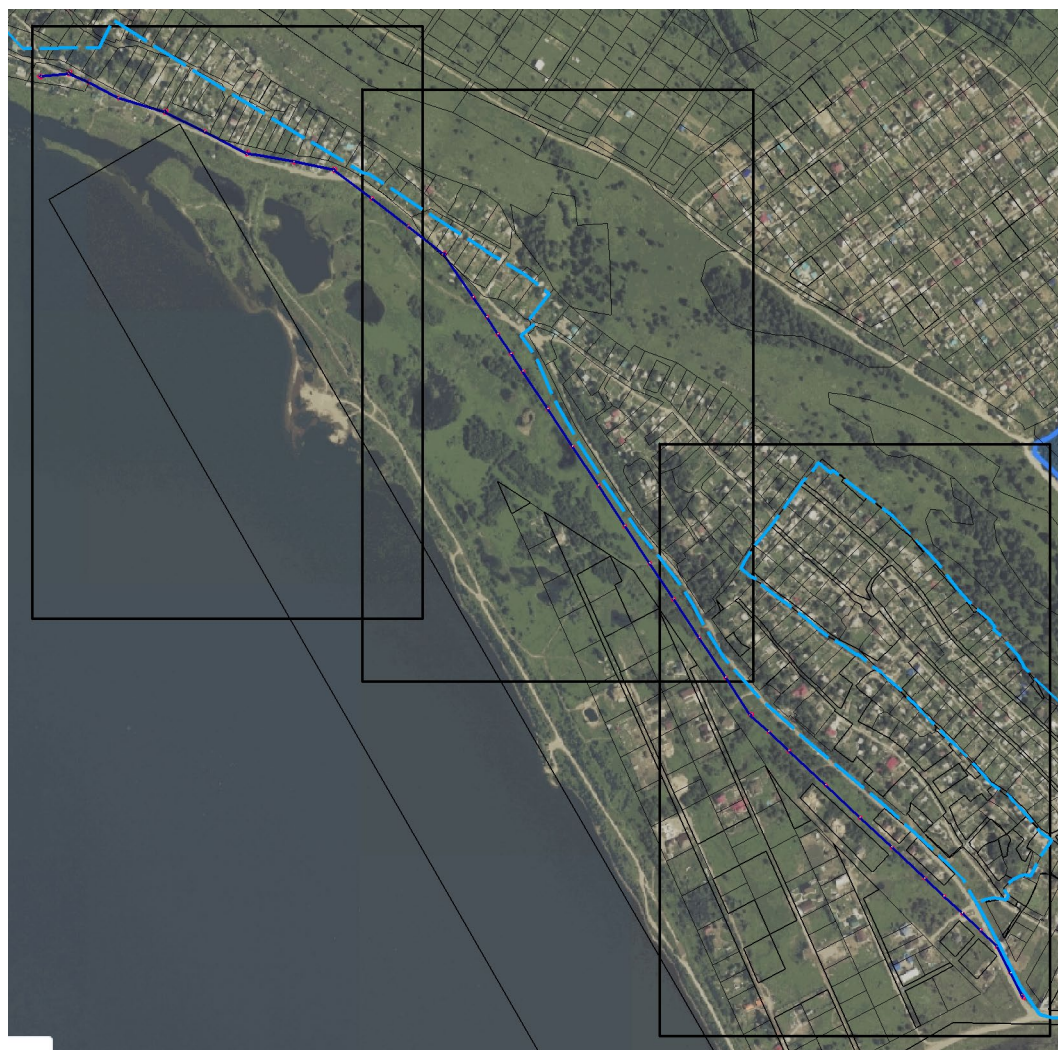



Масштаб 1: 3000

**Условные обозначения:**

:6553 – кадастровый номер земельного участка

38:06:111418 – номер кадастрового квартала

● 1 – обозначение характерных точек публичного сервитута

 -- граница образуемой части земельного участка (проектные границы публичного сервитута)

 -- граница земельного участка, внесенного в ЕГРН, в отношении которого испрашивается сервитут

 - инженерное сооружение



Масштаб 1: 3000



**Масштаб 1: 3000**

Заместитель Мэра Иркутского района

Ю.Р. Витер