Приложение 5
к решению Думы Иркутского района
от «11» сентября 2025 г.
№ 14-94/рд

ВНЕСЕНИЕ ИЗМЕНЕНИЙ В ГЕНЕРАЛЬНЫЙ ПЛАН УШАКОВСКОГО МУНИЦИПАЛЬНОГО ОБРАЗОВАНИЯ ИРКУТСКОГО РАЙОНА ИРКУТСКОЙ ОБЛАСТИ

КАРТА ТРАНСПОРТНОЙ ИНФРАСТРУКТУРЫ С ОТОБРАЖЕНИЕМ МАРШРУТОВ ОБЩЕСТВЕННОГО ПАССАЖИРСКОГО ТРАНСПОРТА.

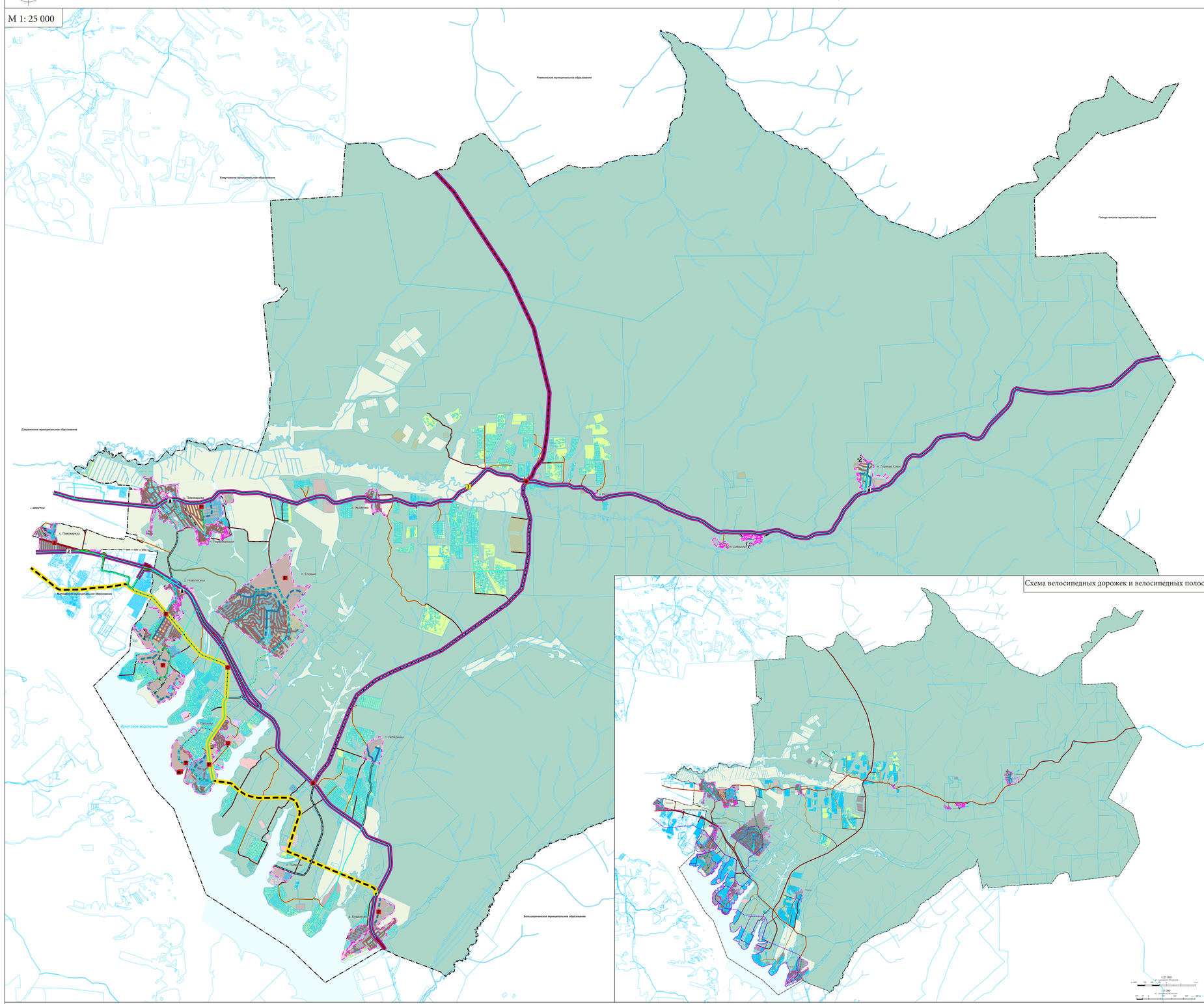

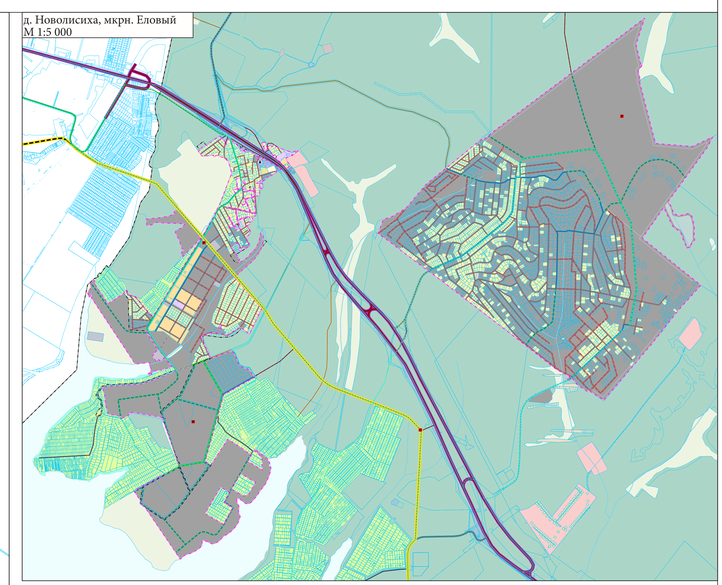

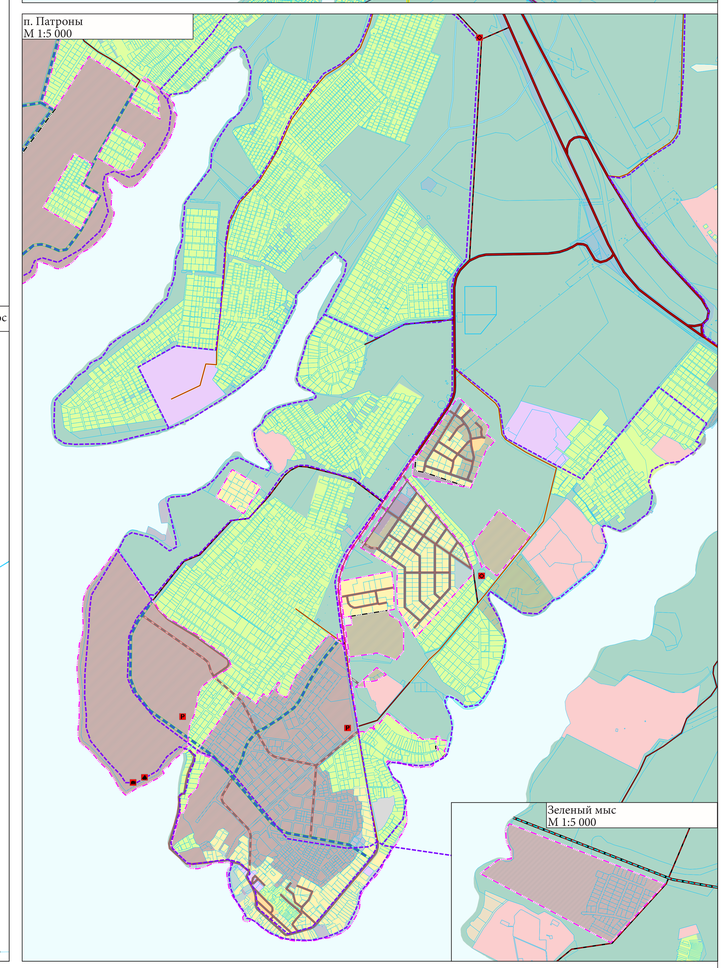

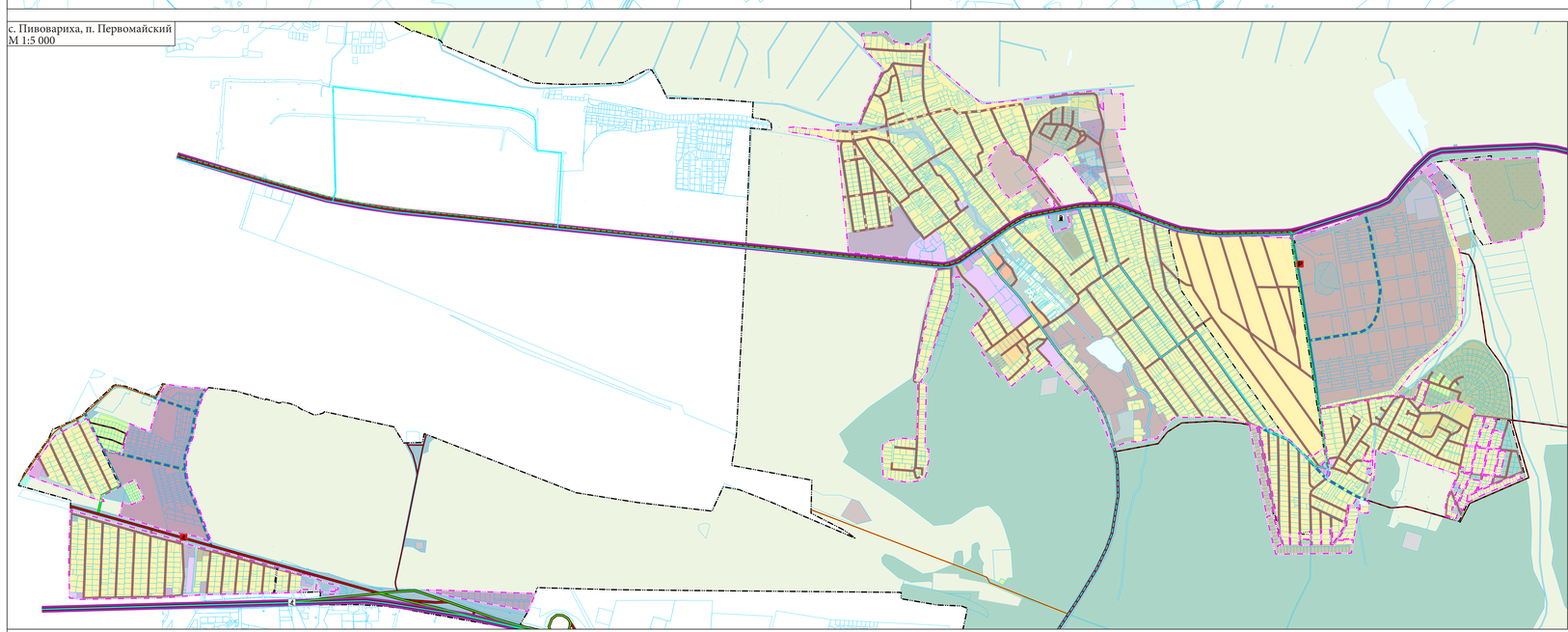

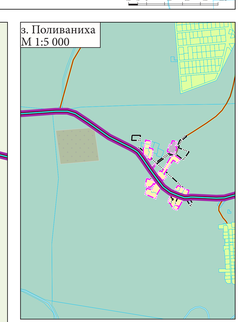

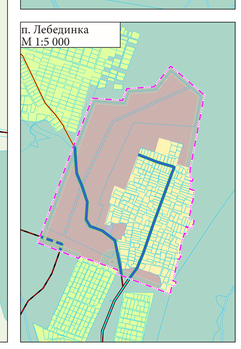

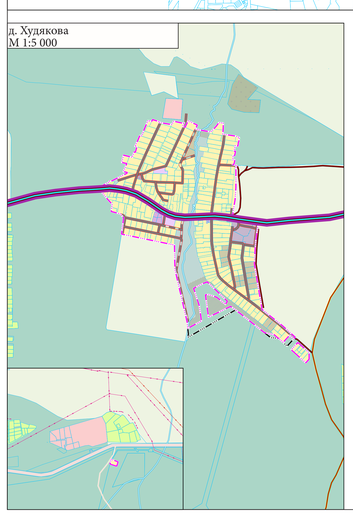

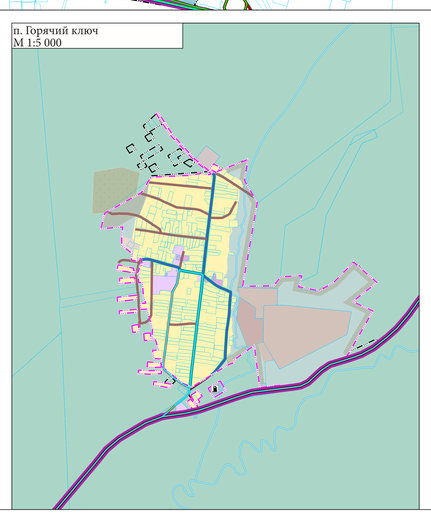

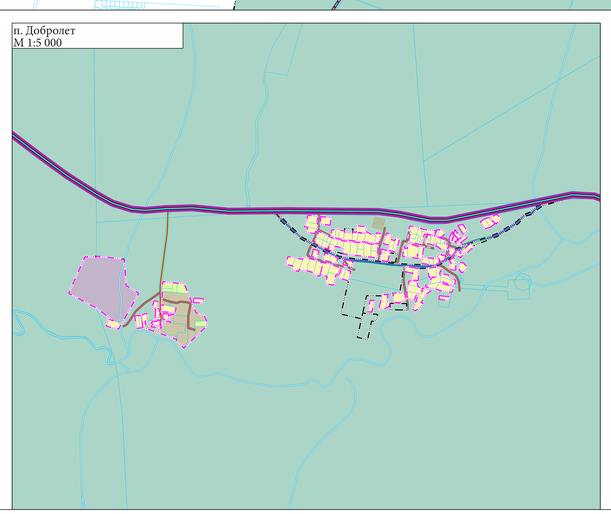

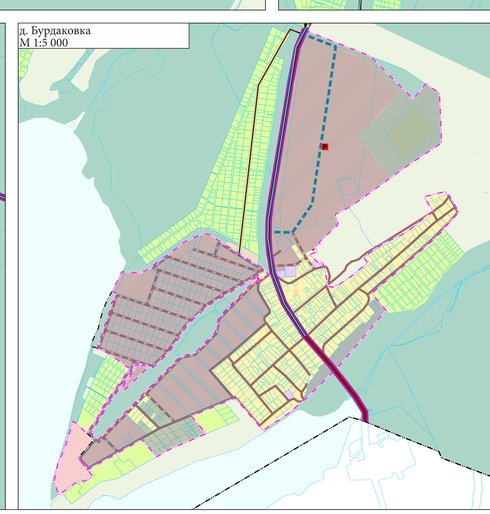

УСЛОВНЫЕ ОБОЗНАЧЕНИЯ

Существующий | Планируемый | Планируемый к реконструкции | Планируемый к ликвидации

ГРАНИЦЫ ЕДИНИЦ АДМИНИСТРАТИВНО-ТЕРРИТОРИАЛЬНОГО ДЕЛЕНИЯ
- Граница населенного пункта
- Граница сельского поселения

ПОВЕРХНОСТНЫЕ ВОДНЫЕ ОБЪЕКТЫ
- Водоток (река, ручей, канал)

ФУНКЦИОНАЛЬНЫЕ ЗОНЫ
- Зона застройки индивидуальными жилыми домами
- Зона застройки малоэтажными жилыми домами (до 4 этажей, включая мансардный)
- Зона застройки среднеэтажными жилыми домами (от 5 до 8 этажей, включая мансардный)
- Многофункциональная общественно-деловая зона
- Зона специализированной общественной застройки
- Зона смешанной и общественно-деловой застройки
- Жилые зоны
- Производственная зона
- Коммунально-складская зона
- Производственные зоны, зоны инженерной и транспортной инфраструктур
- Зона инженерной инфраструктуры
- Зона транспортной инфраструктуры
- Научно-производственная зона
- Зона сельскохозяйственных угодий
- Зона сельскохозяйственного использования
- Зона садоводства, огородничества
- Производственная зона сельскохозяйственных предприятий
- Иные зоны сельскохозяйственного назначения
- Зона озелененных территорий общего пользования (парки, сады, скверы, бульвары, городские леса)
- Зона озелененных территорий специального назначения
- Зоны рекреационного назначения
- Зона лесов
- Зона отдыха
- Зона кладбищ
- Зона акваторий

ОБЪЕКТЫ ТРАНСПОРТНОЙ ИНФРАСТРУКТУРЫ

ОБЪЕКТЫ РЕГИОНАЛЬНОГО ЗНАЧЕНИЯ

Искусственные дорожные сооружения
- Мостовое сооружение
- Транспортная развязка в разных уровнях

ОБЪЕКТЫ МЕСТНОГО ЗНАЧЕНИЯ

Объекты обслуживания и хранения автомобильного транспорта
- Станция автозаправочная
- Стоянка (парковка) автомобилей

Объекты водного транспорта
- Место стоянки маломерных, спортивных парусных и прогулочных судов
- Причал

Искусственные дорожные сооружения
- Саморегулируемое пересечение в одном уровне
- Пешеходный переход в разных уровнях

Автомобильные дороги
- Автомобильные дороги регионального или межмуниципального значения
- Перспективная трассировка автомобильной дороги местного значения «Байкальский луч»
- Автомобильные дороги местного значения
- Частные автомобильные дороги

Улично-дорожная сеть сельского населенного пункта
- Главная улица
- Улица в жилой застройке

ЛИНИИ ОБЩЕСТВЕННОГО ПАССАЖИРСКОГО ТРАНСПОРТА
- Автобусная линия
- Троллейбусная линия
- Дорожка велосипедная

							ОБЩЕСТВЕННОЕ ОБСУЖДАНИЕ ПРОЕКТА ВНЕСЕНИЯ ИЗМЕНЕНИЙ В ГЕНЕРАЛЬНЫЙ ПЛАН УШАКОВСКОГО МУНИЦИПАЛЬНОГО ОБРАЗОВАНИЯ ИРКУТСКОГО РАЙОНА ИРКУТСКОЙ ОБЛАСТИ
Изм.	Кол.уч.	Лист	№док.	Подп.	Дата		ВНЕСЕНИЕ ИЗМЕНЕНИЙ В ГЕНЕРАЛЬНЫЙ ПЛАН УШАКОВСКОГО МУНИЦИПАЛЬНОГО ОБРАЗОВАНИЯ ИРКУТСКОГО РАЙОНА ИРКУТСКОЙ ОБЛАСТИ
Разработчик							КАРТА ТРАНСПОРТНОЙ ИНФРАСТРУКТУРЫ С ОТОБРАЖЕНИЕМ МАРШРУТОВ ОБЩЕСТВЕННОГО ПАССАЖИРСКОГО ТРАНСПОРТА.
Генеральный директор							САТРАДА АРХИТЕКТ
Главный инженер проекта							
Главный архитектор проекта							
Ведущий инженер							
Инженер							