



Российская Федерация
Иркутская область
Иркутское районное
муниципальное образование
АДМИНИСТРАЦИЯ

**Комитет по управлению
муниципальным имуществом и
жизнеобеспечению**

Декабрьских Событий ул., д. 119а, Иркутск, 664007
Тел/Факс. (3952) 718-049
E-mail: kumi@irkraion.ru
<http://irkraion.ru>

от 13.03.2025 № 02(38-17/5-1)-985/25
на № 01(38-17)-1556/25 от 24.02.2025

Сообщение о возможном установлении публичного сервитута на земельном участке согласно прилагаемой схеме.

1. Орган, рассматривающий ходатайство об установлении публичного сервитута: администрация Иркутского районного муниципального образования.
2. Цель установления публичного сервитута: строительство объекта электросетевого хозяйства: «ВЛ-10 кВ Грановщина-Карлук, инв. 6000100097 (ТР 1513/24)», необходимого для подключения (технологического присоединения) к сетям инженерно-технического обеспечения, ходатайство акционерного общества «Иркутская электросетевая компания».
3. Публичный сервитут площадью 63207 кв.м., расположенный по адресу: Иркутская область, Иркутский район в границах согласно приложению 1, в том числе:
 - на части земельного участка с кадастровым номером 38:06:100922:415 расположенного по адресу: Иркутская область, Иркутский район, юго-восточнее д. Грановщина, площадью 6801 кв.м.,
 - на части земельного участка с кадастровым номером 38:06:000000:3917 расположенного по адресу: Российская Федерация, Иркутская область, Иркутский район, Иркутское лесничество, Хомутовское участковое лесничество, ТУ № 7 ОАО Хомутовский, кварталы №№ 1ч, 2, 3, 4ч, 5-22, площадью 3675 кв.м.,
 - на части земельного участка с кадастровым номером 38:06:100922:6746 расположенного по адресу: Российская Федерация, Иркутская область, Иркутский район, юго-восточнее д. Грановщина, площадью 597 кв.м.,
 - на части земельного участка с кадастровым номером 38:06:100922:6761 расположенного по адресу: Российская Федерация, Иркутская область, Иркутский район, юго-восточнее д. Грановщина, площадью 1536 кв.м.,
 - на части земельного участка с кадастровым номером 38:06:100922:6746 расположенного по адресу: Иркутская область, Иркутский район, ТОО «Путь Ильича», 750 м севернее с. Хомутово, площадью 7677 кв.м.,
 - на части земельного участка с кадастровым номером 38:06:100922:4257 расположенного по адресу: Иркутская область, Иркутский район, ТОО «Путь Ильича», площадью 798 кв.м.,

- на части земельного участка с кадастровым номером 38:06:000000:6456 расположенного по адресу: Иркутская область, Иркутский район, д. Карлук, площадью 1 кв.м.,

- на части земельного участка с кадастровым номером 38:06:100922:7295 расположенного по адресу: Российская Федерация, Иркутская область, Иркутский район, ТОО «Путь Ильича», площадью 2545 кв.м.,

- на землях, государственная собственность на которые не разграничена, расположенных по адресу: Иркутская область, Иркутский район, площадью 39577 кв.м.

4. Ознакомиться с поступившим ходатайством об установлении публичного сервитута и прилагаемым к нему описанием местоположения границ публичного сервитута, подать заявление об учете прав на земельные участки: 664007, г. Иркутск, ул. Декабрьских Событий, д. 119а, этаж 2, каб. 211, вторник, четверг с 08-00 до 17-00, перерыв с 12-00 до 12-48. Срок подачи заявлений об учете прав на земельные участки: 15 календарных дней со дня опубликования настоящего сообщения.

5. Настоящее сообщение подлежит опубликованию в газете «Ангарские огни», размещению в информационно-телекоммуникационной сети «Интернет» на официальном сайте Иркутского районного муниципального образования www.irkraion.ru.

6. Публичный сервитут необходим для строительства объекта электросетевого хозяйства: «ВЛ-10 кВ Грановщина-Карлук, инв. 6000100097 (ТР 1513/24)», необходимого для подключения (технологического присоединения) к сетям инженерно-технического обеспечения.

7. Правообладатели земельных участков, в отношении которых испрашивается публичный сервитут, если их права не зарегистрированы в Едином государственном реестре недвижимости, в течение пятнадцати дней со дня опубликования сообщения, подают в администрацию Иркутского районного муниципального образования заявление об учете их прав (обременений прав) на земельные участки с приложением копий документов, подтверждающих эти права (обременения прав).

8. Выбор места размещения линейного объекта обусловлен технологическими требованиями, экономической целесообразностью и минимально возможными пересечениями с земельными участками, находящимися в частной собственности.

Определение границ публичного сервитута выполнялось аналогично требованиям об определении размеров земельных участков для размещения воздушных линий электропередачи и опор линий связи, обслуживающих электрические сети согласно постановлению от 11.08.2003 № 486 «Об утверждении Правил определения размеров земельных участков для размещения воздушных линий электропередачи и опор линий связи, обслуживающих электрические сети».

9. Описание местоположения границ публичного сервитута: схема расположения границ публичного сервитута приложение к настоящему сообщению.

Председатель Комитета



М.П. Халтаева

СХЕМА РАСПОЛОЖЕНИЯ ГРАНИЦ ПУБЛИЧНОГО СЕРВИТУТА

| Система координат МСК – 38, зона 3 | | |
|--|---------------|------------|
| Площадь устанавливаемого публичного сервитута составляет 63207 кв.м. | | |
| Площадь испрашиваемого публичного сервитута на земельный участок с кадастровым номером 38:06:100922:415 – 6801 кв. м. | | |
| Площадь испрашиваемого публичного сервитута на земельный участок с кадастровым номером 38:06:000000:3917 – 3675 кв. м. | | |
| Площадь испрашиваемого публичного сервитута на земельный участок с кадастровым номером 38:06:100922:6746 – 597 кв. м. | | |
| Площадь испрашиваемого публичного сервитута на земельный участок с кадастровым номером 38:06:100922:6761 – 1536 кв. м. | | |
| Площадь испрашиваемого публичного сервитута на земельный участок с кадастровым номером 38:06:100922:3210 – 7677 кв. м. | | |
| Площадь испрашиваемого публичного сервитута на земельный участок с кадастровым номером 38:06:100922:4257 – 798 кв. м. | | |
| Площадь испрашиваемого публичного сервитута на земельный участок с кадастровым номером 38:06:000000:6456 – 1 кв. м. | | |
| Площадь испрашиваемого публичного сервитута на земельный участок с кадастровым номером 38:06:100922:7295 – 2545 кв. м. | | |
| Публичный сервитут испрашивается на землях государственная собственность, на которые не разграничена – 39577 кв. м. | | |
| Обозначение характерных точек границ | Координаты, м | |
| | X | Y |
| 1 | 2 | 3 |
| н1 | 401785.96 | 3336692.31 |
| н2 | 401796.37 | 3336739.68 |
| н3 | 401806.91 | 3336786.48 |
| н4 | 401817.01 | 3336831.99 |
| н5 | 401826.86 | 3336875.90 |
| н6 | 401836.66 | 3336920.10 |
| н7 | 401846.88 | 3336967.17 |
| н8 | 401860.45 | 3337008.56 |
| н9 | 401874.65 | 3337052.42 |
| н10 | 401888.89 | 3337096.33 |
| н11 | 401903.14 | 3337140.07 |
| н12 | 401917.04 | 3337183.64 |
| н13 | 401931.27 | 3337227.27 |
| н14 | 401944.82 | 3337269.45 |
| н15 | 401959.11 | 3337313.61 |
| н16 | 401972.83 | 3337355.65 |
| н17 | 401986.75 | 3337398.53 |
| н18 | 401999.32 | 3337437.28 |
| н19 | 402012.87 | 3337479.23 |
| н20 | 402026.75 | 3337522.27 |
| н21 | 402046.14 | 3337579.71 |
| н22 | 402042.36 | 3337642.37 |
| н23 | 402038.97 | 3337705.74 |
| н24 | 402036.27 | 3337759.62 |

| | | |
|-----|-----------|------------|
| H25 | 402032.62 | 3337825.61 |
| H26 | 402029.41 | 3337886.76 |
| H27 | 402025.89 | 3337953.10 |
| H28 | 402023.13 | 3338009.48 |
| H29 | 402025.05 | 3338008.89 |
| H30 | 402052.02 | 3338007.57 |
| H31 | 402106.39 | 3338005.62 |
| H32 | 402160.81 | 3338003.91 |
| H33 | 402217.16 | 3338002.13 |
| H34 | 402272.66 | 3338000.24 |
| H35 | 402318.79 | 3337998.67 |
| H36 | 402305.55 | 3337894.60 |
| H37 | 402313.17 | 3337892.97 |
| H38 | 402320.36 | 3337892.17 |
| H39 | 402335.74 | 3338013.10 |
| H40 | 402273.17 | 3338015.23 |
| H41 | 402217.65 | 3338017.13 |
| H42 | 402161.28 | 3338018.91 |
| H43 | 402106.89 | 3338020.61 |
| H44 | 402052.65 | 3338022.56 |
| H45 | 402027.67 | 3338023.78 |
| H46 | 402007.10 | 3338030.12 |
| H47 | 402010.91 | 3337952.33 |
| H48 | 402014.43 | 3337885.97 |
| H49 | 402017.64 | 3337824.81 |
| H50 | 402021.29 | 3337758.83 |
| H51 | 402023.99 | 3337704.97 |
| H52 | 402027.39 | 3337641.52 |
| H53 | 402030.99 | 3337581.73 |
| H54 | 402012.50 | 3337526.97 |
| H55 | 401998.60 | 3337483.84 |
| H56 | 401985.05 | 3337441.90 |
| H57 | 401972.48 | 3337403.16 |
| H58 | 401958.56 | 3337360.29 |
| H59 | 401944.84 | 3337318.25 |
| H60 | 401930.54 | 3337274.05 |
| H61 | 401917.00 | 3337231.88 |
| H62 | 401902.77 | 3337188.24 |
| H63 | 401888.86 | 3337144.67 |
| H64 | 401874.63 | 3337100.97 |
| H65 | 401860.39 | 3337057.05 |
| H66 | 401846.19 | 3337013.20 |
| H67 | 401832.39 | 3336971.11 |
| H68 | 401822.01 | 3336923.32 |
| H69 | 401812.21 | 3336879.16 |
| H70 | 401802.37 | 3336835.26 |
| H71 | 401792.27 | 3336789.75 |
| H72 | 401781.72 | 3336742.94 |
| H73 | 401771.32 | 3336695.56 |
| H74 | 401760.58 | 3336647.56 |
| H75 | 401750.78 | 3336604.72 |
| H76 | 401741.82 | 3336564.24 |
| H77 | 401699.02 | 3336572.91 |
| H78 | 401656.58 | 3336581.25 |
| H79 | 401614.07 | 3336589.67 |
| H80 | 401563.82 | 3336599.62 |

| | | |
|------|-----------|------------|
| н81 | 401514.14 | 3336609.51 |
| н82 | 401462.49 | 3336619.81 |
| н83 | 401412.52 | 3336629.83 |
| н84 | 401361.30 | 3336639.89 |
| н85 | 401309.89 | 3336649.90 |
| н86 | 401258.19 | 3336660.07 |
| н87 | 401208.19 | 3336670.03 |
| н88 | 401157.09 | 3336680.01 |
| н89 | 401104.95 | 3336690.23 |
| н90 | 401055.79 | 3336700.01 |
| н91 | 401008.80 | 3336709.20 |
| н92 | 400961.92 | 3336718.51 |
| н93 | 400913.53 | 3336728.17 |
| н94 | 400887.23 | 3336733.03 |
| н95 | 400887.34 | 3336731.99 |
| н96 | 400886.35 | 3336731.88 |
| н97 | 400886.19 | 3336733.22 |
| н98 | 400865.42 | 3336737.07 |
| н99 | 400814.94 | 3336744.08 |
| н100 | 400762.87 | 3336751.16 |
| н101 | 400700.45 | 3336759.43 |
| н102 | 400640.21 | 3336767.42 |
| н103 | 400586.39 | 3336774.68 |
| н104 | 400523.32 | 3336783.03 |
| н105 | 400465.05 | 3336790.42 |
| н106 | 400409.08 | 3336797.88 |
| н107 | 400367.84 | 3336803.54 |
| н108 | 400305.21 | 3336819.43 |
| н109 | 400250.77 | 3336833.54 |
| н110 | 400192.15 | 3336848.78 |
| н111 | 400130.92 | 3336864.72 |
| н112 | 400121.08 | 3336870.45 |
| н113 | 400115.67 | 3336870.29 |
| н114 | 400115.80 | 3336873.53 |
| н115 | 400083.00 | 3336892.67 |
| н116 | 400030.30 | 3336923.46 |
| н117 | 399976.66 | 3336954.89 |
| н118 | 399944.60 | 3336973.77 |
| н119 | 399914.90 | 3337007.37 |
| н120 | 399877.80 | 3337049.04 |
| н121 | 399840.00 | 3337091.59 |
| н122 | 399805.14 | 3337130.96 |
| н123 | 399770.24 | 3337170.33 |
| н124 | 399736.44 | 3337208.73 |
| н125 | 399719.67 | 3337227.79 |
| н126 | 399719.42 | 3337227.72 |
| н127 | 399719.23 | 3337228.28 |
| н128 | 399693.96 | 3337256.99 |
| н129 | 399679.94 | 3337250.22 |
| н130 | 399690.23 | 3337238.53 |
| н131 | 399725.18 | 3337198.82 |
| н132 | 399759.00 | 3337160.39 |
| н133 | 399793.91 | 3337121.02 |
| н134 | 399828.78 | 3337081.63 |
| н135 | 399866.59 | 3337039.08 |
| н136 | 399903.68 | 3336997.41 |

| | | |
|------|-----------|------------|
| н137 | 399934.94 | 3336962.05 |
| н138 | 399969.06 | 3336941.95 |
| н139 | 400022.73 | 3336910.52 |
| н140 | 400075.44 | 3336879.71 |
| н141 | 400125.14 | 3336850.72 |
| н142 | 400188.37 | 3336834.26 |
| н143 | 400247.00 | 3336819.02 |
| н144 | 400298.56 | 3336805.66 |
| н145 | 400297.90 | 3336803.42 |
| н146 | 400280.85 | 3336752.24 |
| н147 | 400264.32 | 3336702.77 |
| н148 | 400263.11 | 3336699.12 |
| н149 | 400268.29 | 3336697.28 |
| н150 | 400270.36 | 3336703.47 |
| н151 | 400286.07 | 3336750.50 |
| н152 | 400303.14 | 3336801.78 |
| н153 | 400303.89 | 3336804.29 |
| н154 | 400364.97 | 3336788.79 |
| н155 | 400407.07 | 3336783.02 |
| н156 | 400463.11 | 3336775.54 |
| н157 | 400521.39 | 3336768.15 |
| н158 | 400584.40 | 3336759.82 |
| н159 | 400638.22 | 3336752.56 |
| н160 | 400698.48 | 3336744.56 |
| н161 | 400760.87 | 3336736.30 |
| н162 | 400812.90 | 3336729.22 |
| н163 | 400863.02 | 3336722.25 |
| н164 | 400886.42 | 3336717.93 |
| н165 | 400886.80 | 3336719.88 |
| н166 | 400887.79 | 3336719.68 |
| н167 | 400889.63 | 3336717.34 |
| н168 | 400910.70 | 3336713.44 |
| н169 | 400958.99 | 3336703.80 |
| н170 | 401005.90 | 3336694.48 |
| н171 | 401052.88 | 3336685.30 |
| н172 | 401102.04 | 3336675.51 |
| н173 | 401154.21 | 3336665.29 |
| н174 | 401205.29 | 3336655.31 |
| н175 | 401255.28 | 3336645.36 |
| н176 | 401307.01 | 3336635.18 |
| н177 | 401358.42 | 3336625.17 |
| н178 | 401409.61 | 3336615.11 |
| н179 | 401459.55 | 3336605.10 |
| н180 | 401511.21 | 3336594.80 |
| н181 | 401560.90 | 3336584.91 |
| н182 | 401611.15 | 3336574.95 |
| н183 | 401653.68 | 3336566.53 |
| н184 | 401696.08 | 3336558.20 |
| н185 | 401753.28 | 3336546.61 |
| н186 | 401765.41 | 3336601.43 |
| н187 | 401775.21 | 3336644.25 |
| н1 | 401785.96 | 3336692.31 |
| - | - | - |
| н188 | 400303.85 | 3336811.67 |
| н189 | 400302.85 | 3336811.67 |
| н190 | 400302.85 | 3336812.67 |

| | | |
|------|-----------|------------|
| н191 | 400303.85 | 3336812.67 |
| н188 | 400303.85 | 3336811.67 |
| - | - | - |
| н192 | 399731.31 | 3337203.28 |
| н193 | 399730.31 | 3337203.28 |
| н194 | 399730.31 | 3337204.28 |
| н195 | 399731.31 | 3337204.28 |
| н192 | 399731.31 | 3337203.28 |
| - | - | - |
| н196 | 399765.12 | 3337164.86 |
| н197 | 399764.12 | 3337164.86 |
| н198 | 399764.12 | 3337165.86 |
| н199 | 399765.12 | 3337165.86 |
| н196 | 399765.12 | 3337164.86 |
| - | - | - |
| н200 | 399800.03 | 3337125.49 |
| н201 | 399799.03 | 3337125.49 |
| н202 | 399799.03 | 3337126.49 |
| н203 | 399800.03 | 3337126.49 |
| н200 | 399800.03 | 3337125.49 |
| - | - | - |
| н204 | 399834.89 | 3337086.11 |
| н205 | 399833.89 | 3337086.11 |
| н206 | 399833.89 | 3337087.11 |
| н207 | 399834.89 | 3337087.11 |
| н204 | 399834.89 | 3337086.11 |
| - | - | - |
| н208 | 400134.29 | 3336855.79 |
| н209 | 400134.44 | 3336856.79 |
| н210 | 400128.86 | 3336858.20 |
| н211 | 400130.48 | 3336864.13 |
| н212 | 400129.46 | 3336864.36 |
| н213 | 400127.36 | 3336857.37 |
| н208 | 400134.29 | 3336855.79 |
| - | - | - |
| н214 | 400190.76 | 3336841.02 |
| н215 | 400190.76 | 3336842.02 |
| н216 | 400189.76 | 3336842.02 |
| н217 | 400189.76 | 3336841.02 |
| н214 | 400190.76 | 3336841.02 |
| - | - | - |
| н218 | 400249.39 | 3336825.07 |
| н219 | 400249.39 | 3336826.07 |
| н220 | 400248.39 | 3336826.07 |
| н221 | 400248.39 | 3336825.07 |
| н218 | 400249.39 | 3336825.07 |
| - | - | - |
| н222 | 400366.74 | 3336795.29 |
| н223 | 400367.29 | 3336802.09 |
| н224 | 400366.30 | 3336802.17 |
| н225 | 400365.74 | 3336795.37 |
| н222 | 400366.74 | 3336795.29 |
| - | - | - |
| н226 | 400408.58 | 3336789.95 |
| н227 | 400408.58 | 3336790.95 |
| н228 | 400407.58 | 3336790.95 |

| | | |
|------|-----------|------------|
| н229 | 400407.58 | 3336789.95 |
| н226 | 400408.58 | 3336789.95 |
| - | - | - |
| н230 | 400522.86 | 3336775.09 |
| н231 | 400522.86 | 3336776.09 |
| н232 | 400521.86 | 3336776.09 |
| н233 | 400521.86 | 3336775.09 |
| н230 | 400522.86 | 3336775.09 |
| - | - | - |
| н234 | 400585.90 | 3336766.75 |
| н235 | 400585.90 | 3336767.75 |
| н236 | 400584.90 | 3336767.75 |
| н237 | 400584.90 | 3336766.75 |
| н234 | 400585.90 | 3336766.75 |
| - | - | - |
| н238 | 400639.72 | 3336759.49 |
| н239 | 400639.72 | 3336760.49 |
| н240 | 400638.72 | 3336760.49 |
| н241 | 400638.72 | 3336759.49 |
| н238 | 400639.72 | 3336759.49 |
| - | - | - |
| н242 | 400699.97 | 3336751.50 |
| н243 | 400699.97 | 3336752.50 |
| н244 | 400698.97 | 3336752.50 |
| н245 | 400698.97 | 3336751.50 |
| н242 | 400699.97 | 3336751.50 |
| - | - | - |
| н246 | 400762.37 | 3336743.23 |
| н247 | 400762.37 | 3336744.23 |
| н248 | 400761.37 | 3336744.23 |
| н249 | 400761.37 | 3336743.23 |
| н246 | 400762.37 | 3336743.23 |
| - | - | - |
| н250 | 400814.42 | 3336736.15 |
| н251 | 400814.42 | 3336737.15 |
| н252 | 400813.42 | 3336737.15 |
| н253 | 400813.42 | 3336736.15 |
| н250 | 400814.42 | 3336736.15 |
| - | - | - |
| н254 | 400866.26 | 3336725.27 |
| н255 | 400862.53 | 3336736.00 |
| н256 | 400861.59 | 3336735.66 |
| н257 | 400863.59 | 3336729.98 |
| н258 | 400859.16 | 3336729.21 |
| н259 | 400859.30 | 3336728.22 |
| н260 | 400863.90 | 3336729.03 |
| н261 | 400865.30 | 3336724.99 |
| н254 | 400866.26 | 3336725.27 |
| - | - | - |
| н262 | 400912.62 | 3336720.31 |
| н263 | 400912.62 | 3336721.31 |
| н264 | 400911.62 | 3336721.31 |
| н265 | 400911.62 | 3336720.31 |
| н262 | 400912.62 | 3336720.31 |
| - | - | - |
| н266 | 400960.95 | 3336710.66 |

| | | |
|------|-----------|------------|
| н267 | 400960.95 | 3336711.66 |
| н268 | 400959.95 | 3336711.66 |
| н269 | 400959.95 | 3336710.66 |
| н266 | 400960.95 | 3336710.66 |
| - | - | - |
| н270 | 401007.86 | 3336700.71 |
| н271 | 401007.86 | 3336701.71 |
| н272 | 401006.86 | 3336701.71 |
| н273 | 401006.86 | 3336700.71 |
| н270 | 401007.86 | 3336700.71 |
| - | - | - |
| н274 | 401054.84 | 3336692.15 |
| н275 | 401054.84 | 3336693.15 |
| н276 | 401053.84 | 3336693.15 |
| н277 | 401053.84 | 3336692.15 |
| н274 | 401054.84 | 3336692.15 |
| - | - | - |
| н278 | 401104.00 | 3336682.37 |
| н279 | 401104.00 | 3336683.37 |
| н280 | 401103.00 | 3336683.37 |
| н281 | 401103.00 | 3336682.37 |
| н278 | 401104.00 | 3336682.37 |
| - | - | - |
| н282 | 401156.15 | 3336672.15 |
| н283 | 401156.15 | 3336673.15 |
| н284 | 401155.15 | 3336673.15 |
| н285 | 401155.15 | 3336672.15 |
| н282 | 401156.15 | 3336672.15 |
| - | - | - |
| н286 | 401207.24 | 3336662.17 |
| н287 | 401207.24 | 3336663.17 |
| н288 | 401206.24 | 3336663.17 |
| н289 | 401206.24 | 3336662.17 |
| н286 | 401207.24 | 3336662.17 |
| - | - | - |
| н290 | 401768.40 | 3336645.41 |
| н291 | 401768.40 | 3336646.41 |
| н292 | 401767.40 | 3336646.41 |
| н293 | 401767.40 | 3336645.41 |
| н290 | 401768.40 | 3336645.41 |
| - | - | - |
| н294 | 401779.14 | 3336693.43 |
| н295 | 401779.14 | 3336694.43 |
| н296 | 401778.14 | 3336694.43 |
| н297 | 401778.14 | 3336693.43 |
| н294 | 401779.14 | 3336693.43 |
| - | - | - |
| н298 | 401789.55 | 3336740.81 |
| н299 | 401789.55 | 3336741.81 |
| н300 | 401788.55 | 3336741.81 |
| н301 | 401788.55 | 3336740.81 |
| н298 | 401789.55 | 3336740.81 |
| - | - | - |
| н302 | 401842.79 | 3336964.71 |
| н303 | 401840.42 | 3336968.88 |
| н304 | 401845.17 | 3336970.66 |

| | | |
|------|-----------|------------|
| н305 | 401844.86 | 3336971.60 |
| н306 | 401838.94 | 3336969.35 |
| н307 | 401841.91 | 3336964.21 |
| н302 | 401842.79 | 3336964.71 |
| - | - | - |
| н308 | 401853.82 | 3337010.38 |
| н309 | 401853.82 | 3337011.38 |
| н310 | 401852.82 | 3337011.38 |
| н311 | 401852.82 | 3337010.38 |
| н308 | 401853.82 | 3337010.38 |
| - | - | - |
| н312 | 401868.02 | 3337054.24 |
| н313 | 401868.02 | 3337055.24 |
| н314 | 401867.02 | 3337055.24 |
| н315 | 401867.02 | 3337054.24 |
| н312 | 401868.02 | 3337054.24 |
| - | - | - |
| н316 | 401882.26 | 3337098.15 |
| н317 | 401882.26 | 3337099.15 |
| н318 | 401881.26 | 3337099.15 |
| н319 | 401881.26 | 3337098.15 |
| н316 | 401882.26 | 3337098.15 |
| - | - | - |
| н320 | 401896.50 | 3337141.87 |
| н321 | 401896.50 | 3337142.87 |
| н322 | 401895.50 | 3337142.87 |
| н323 | 401895.50 | 3337141.87 |
| н320 | 401896.50 | 3337141.87 |
| - | - | - |
| н324 | 401910.41 | 3337185.44 |
| н325 | 401910.41 | 3337186.44 |
| н326 | 401909.41 | 3337186.44 |
| н327 | 401909.41 | 3337185.44 |
| н324 | 401910.41 | 3337185.44 |
| - | - | - |
| н328 | 401924.63 | 3337229.07 |
| н329 | 401924.63 | 3337230.07 |
| н330 | 401923.63 | 3337230.07 |
| н331 | 401923.63 | 3337229.07 |
| н328 | 401924.63 | 3337229.07 |
| - | - | - |
| н332 | 401938.18 | 3337271.25 |
| н333 | 401938.18 | 3337272.25 |
| н334 | 401937.18 | 3337272.25 |
| н335 | 401937.18 | 3337271.25 |
| н332 | 401938.18 | 3337271.25 |
| - | - | - |
| н336 | 401952.48 | 3337315.43 |
| н337 | 401952.48 | 3337316.43 |
| н338 | 401951.48 | 3337316.43 |
| н339 | 401951.48 | 3337315.43 |
| н336 | 401952.48 | 3337315.43 |
| - | - | - |
| н340 | 402006.24 | 3337481.04 |
| н341 | 402006.24 | 3337482.04 |
| н342 | 402005.24 | 3337482.04 |

| | | |
|------|-----------|------------|
| н343 | 402005.24 | 3337481.04 |
| н340 | 402006.24 | 3337481.04 |
| - | - | - |
| н344 | 402020.13 | 3337524.12 |
| н345 | 402020.13 | 3337525.12 |
| н346 | 402019.13 | 3337525.12 |
| н347 | 402019.13 | 3337524.12 |
| н344 | 402020.13 | 3337524.12 |
| - | - | - |
| н348 | 402036.28 | 3337574.50 |
| н349 | 402039.22 | 3337581.01 |
| н350 | 402033.11 | 3337583.16 |
| н351 | 402032.81 | 3337582.17 |
| н352 | 402037.77 | 3337580.39 |
| н353 | 402035.34 | 3337574.87 |
| н348 | 402036.28 | 3337574.50 |
| - | - | - |
| н354 | 402035.37 | 3337641.44 |
| н355 | 402035.37 | 3337642.44 |
| н356 | 402034.37 | 3337642.44 |
| н357 | 402034.37 | 3337641.44 |
| н354 | 402035.37 | 3337641.44 |
| - | - | - |
| н358 | 402031.98 | 3337704.85 |
| н359 | 402031.98 | 3337705.85 |
| н360 | 402030.98 | 3337705.85 |
| н361 | 402030.98 | 3337704.85 |
| н358 | 402031.98 | 3337704.85 |
| - | - | - |
| н362 | 402029.28 | 3337758.72 |
| н363 | 402029.28 | 3337759.72 |
| н364 | 402028.28 | 3337759.72 |
| н365 | 402028.28 | 3337758.72 |
| н362 | 402029.28 | 3337758.72 |
| - | - | - |
| н366 | 402025.63 | 3337824.71 |
| н367 | 402025.63 | 3337825.71 |
| н368 | 402024.63 | 3337825.71 |
| н369 | 402024.63 | 3337824.71 |
| н366 | 402025.63 | 3337824.71 |
| - | - | - |
| н370 | 402022.42 | 3337885.86 |
| н371 | 402022.42 | 3337886.86 |
| н372 | 402021.42 | 3337886.86 |
| н373 | 402021.42 | 3337885.86 |
| н370 | 402022.42 | 3337885.86 |
| - | - | - |
| н374 | 400079.72 | 3336885.69 |
| н375 | 400079.72 | 3336886.69 |
| н376 | 400078.72 | 3336886.69 |
| н377 | 400078.72 | 3336885.69 |
| н374 | 400079.72 | 3336885.69 |
| - | - | - |
| н378 | 400027.02 | 3336916.49 |
| н379 | 400027.02 | 3336917.49 |
| н380 | 400026.02 | 3336917.49 |

| | | |
|------|-----------|------------|
| н381 | 400026.02 | 3336916.49 |
| н378 | 400027.02 | 3336916.49 |
| - | - | - |
| н382 | 399973.36 | 3336947.92 |
| н383 | 399973.36 | 3336948.92 |
| н384 | 399972.36 | 3336948.92 |
| н385 | 399972.36 | 3336947.92 |
| н382 | 399973.36 | 3336947.92 |
| - | - | - |
| н386 | 399939.77 | 3336967.01 |
| н387 | 399943.55 | 3336971.81 |
| н388 | 399942.78 | 3336972.45 |
| н389 | 399938.94 | 3336967.59 |
| н386 | 399939.77 | 3336967.01 |
| - | - | - |
| н390 | 399909.79 | 3337001.89 |
| н391 | 399909.79 | 3337002.89 |
| н392 | 399908.79 | 3337002.89 |
| н393 | 399908.79 | 3337001.89 |
| н390 | 399909.79 | 3337001.89 |
| - | - | - |
| н394 | 399872.70 | 3337043.56 |
| н395 | 399872.70 | 3337044.56 |
| н396 | 399871.70 | 3337044.56 |
| н397 | 399871.70 | 3337043.56 |
| н394 | 399872.70 | 3337043.56 |
| - | - | - |
| н398 | 399690.26 | 3337242.35 |
| н399 | 399692.74 | 3337248.06 |
| н400 | 399687.67 | 3337249.70 |
| н401 | 399687.39 | 3337248.74 |
| н402 | 399691.46 | 3337247.46 |
| н403 | 399689.33 | 3337242.71 |
| н398 | 399690.26 | 3337242.35 |

| Площадь, кв.м. | Цель установления публичного сервитута |
|----------------|---|
| 63207 | в целях строительства объекта электросетевого хозяйства: «ВЛ-10кВ Грановщина - Карлук, инв. 6000100097 (ТР 1513/24)» необходимого для подключения (технологического присоединения) к сетям инженерно-технического обеспечения |

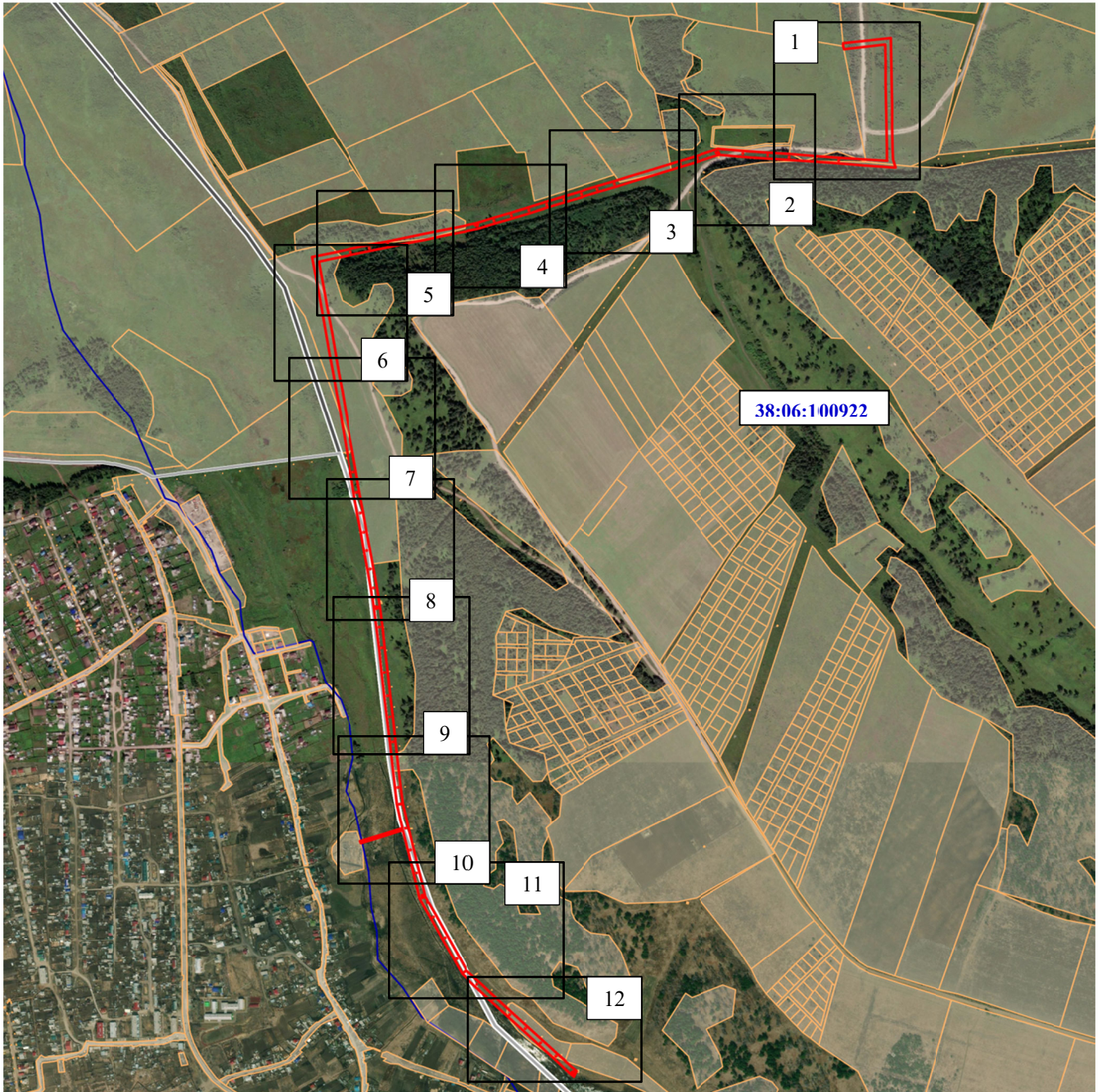



Масштаб 1:25000

Условные обозначения:

 – образуемая граница публичного сервитута;

 – граница земельного участка;

 – граница населенного пункта;

 – граница муниципального образования;

 – граница кадастрового квартала;

38:06:100922 – номер кадастрового квартала.

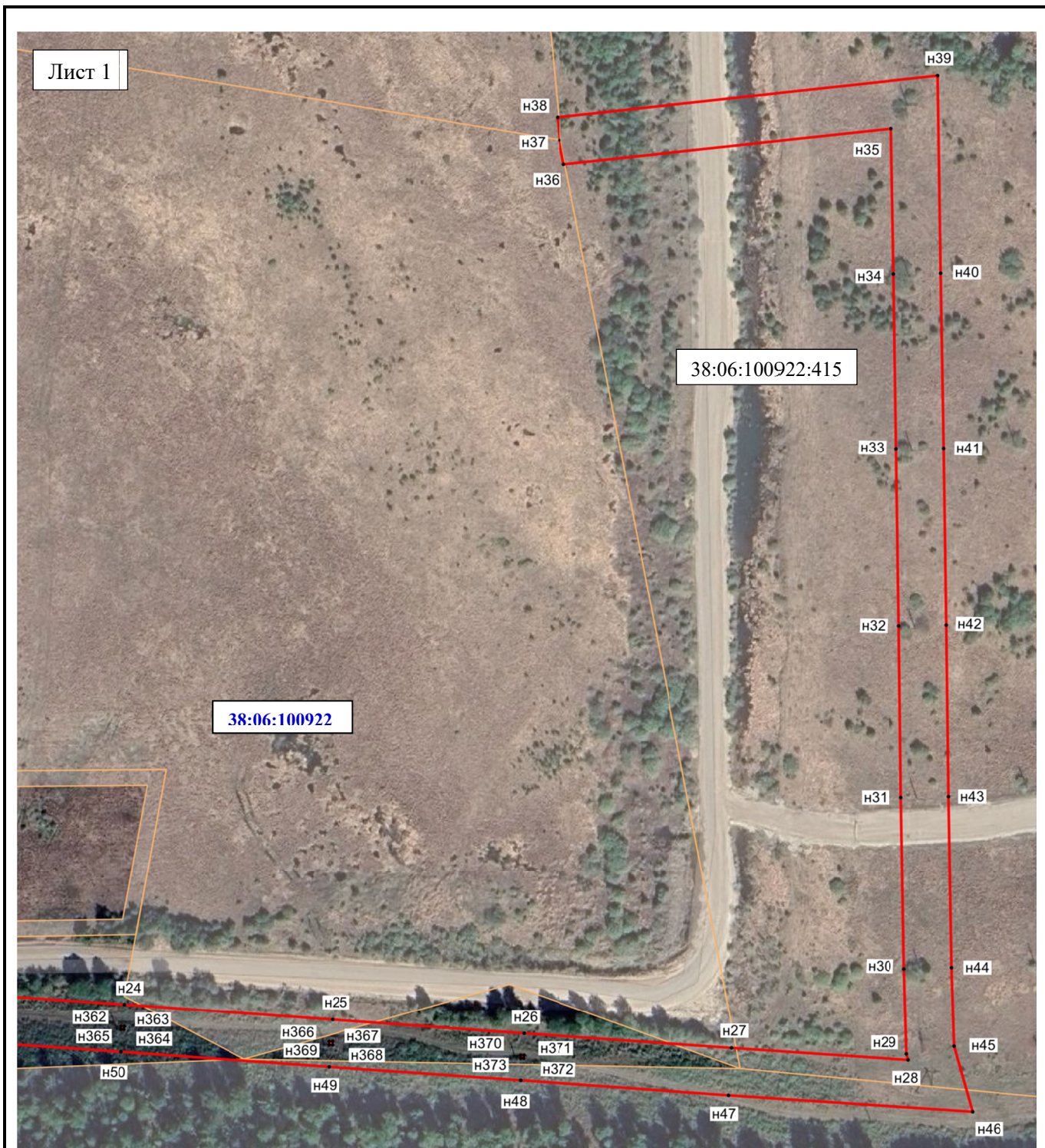

Масштаб 1:2000

Условные обозначения:

– образуемая граница публичного сервитута;

– граница земельного участка;

38:06:100922:415 – кадастровый номер земельного участка;

38:06:100922 – номер кадастрового квартала.

38:06:100922:6746

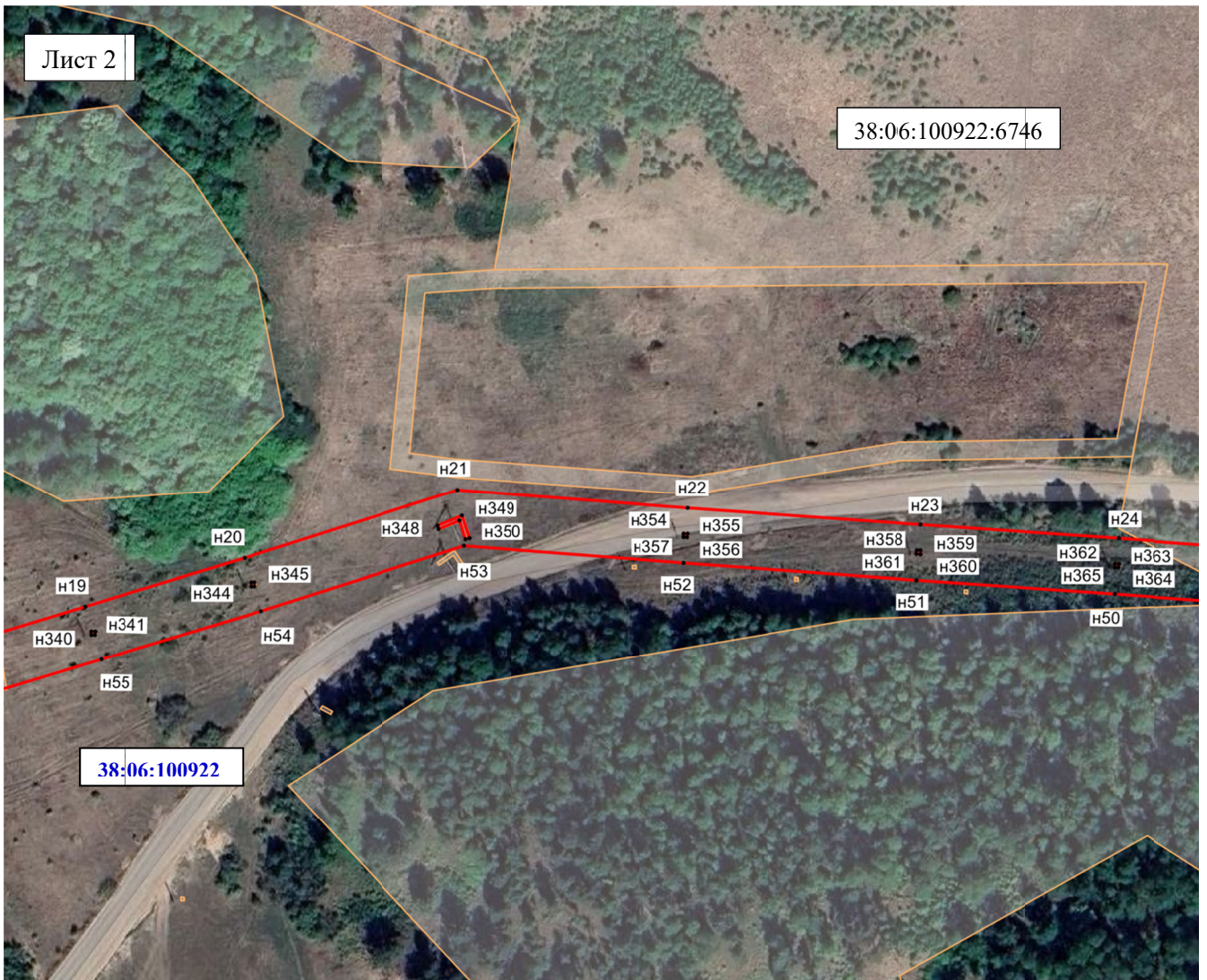

38:06:100922

Масштаб 1:2000

Условные обозначения:

 – образуемая граница публичного сервитута;

 – граница земельного участка;

38:06:100922:460 – кадастровый номер земельного участка;

38:06:100922 – номер кадастрового квартала.



Масштаб 1:2000

Условные обозначения:

 – образуемая граница публичного сервитута;

 – граница земельного участка;

38:06:100922:6761 – кадастровый номер земельного участка;

38:06:100922 – номер кадастрового квартала.

Лист 4

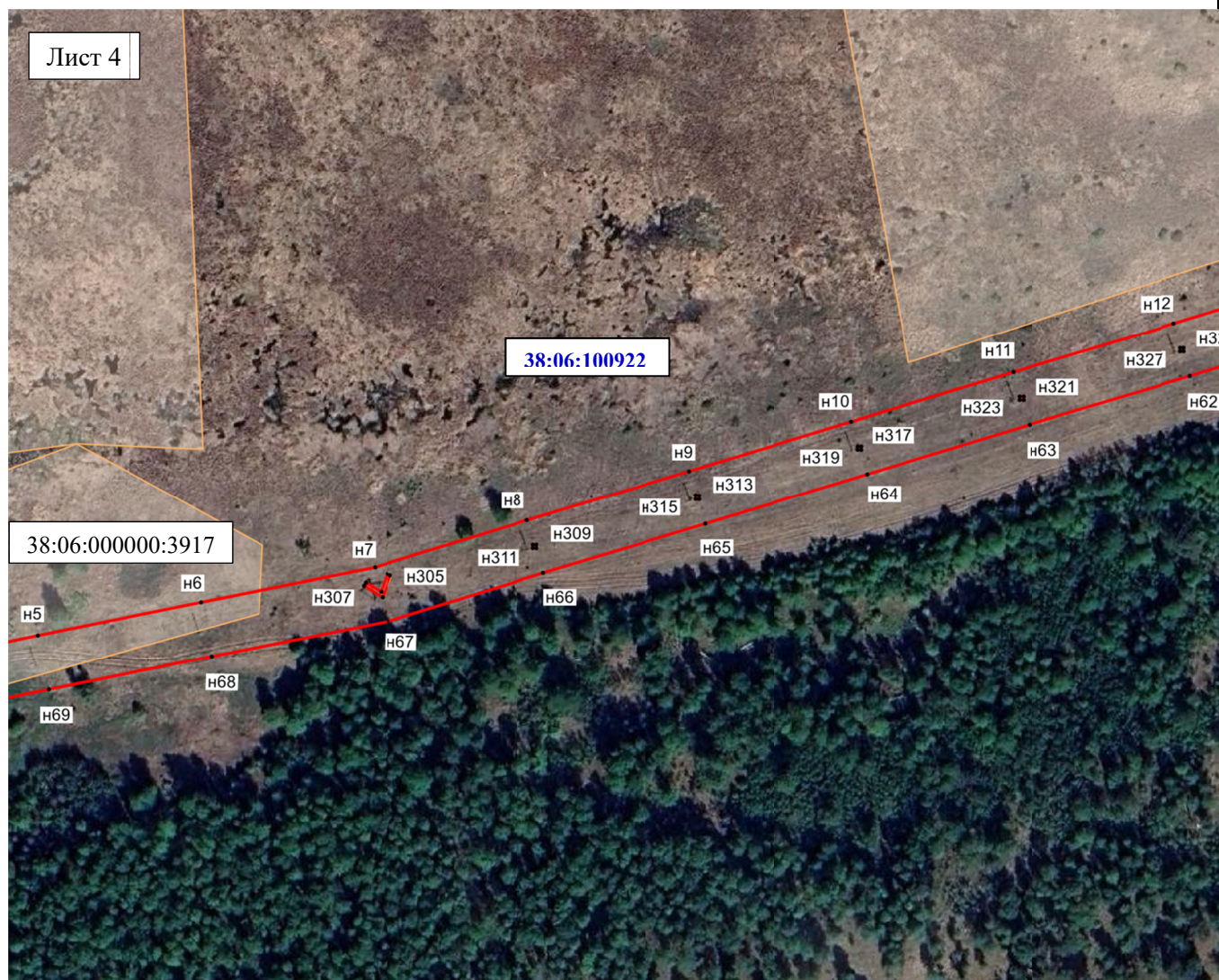

Масштаб 1:2000

Условные обозначения:

 – образуемая граница публичного сервитута;

 – граница земельного участка;



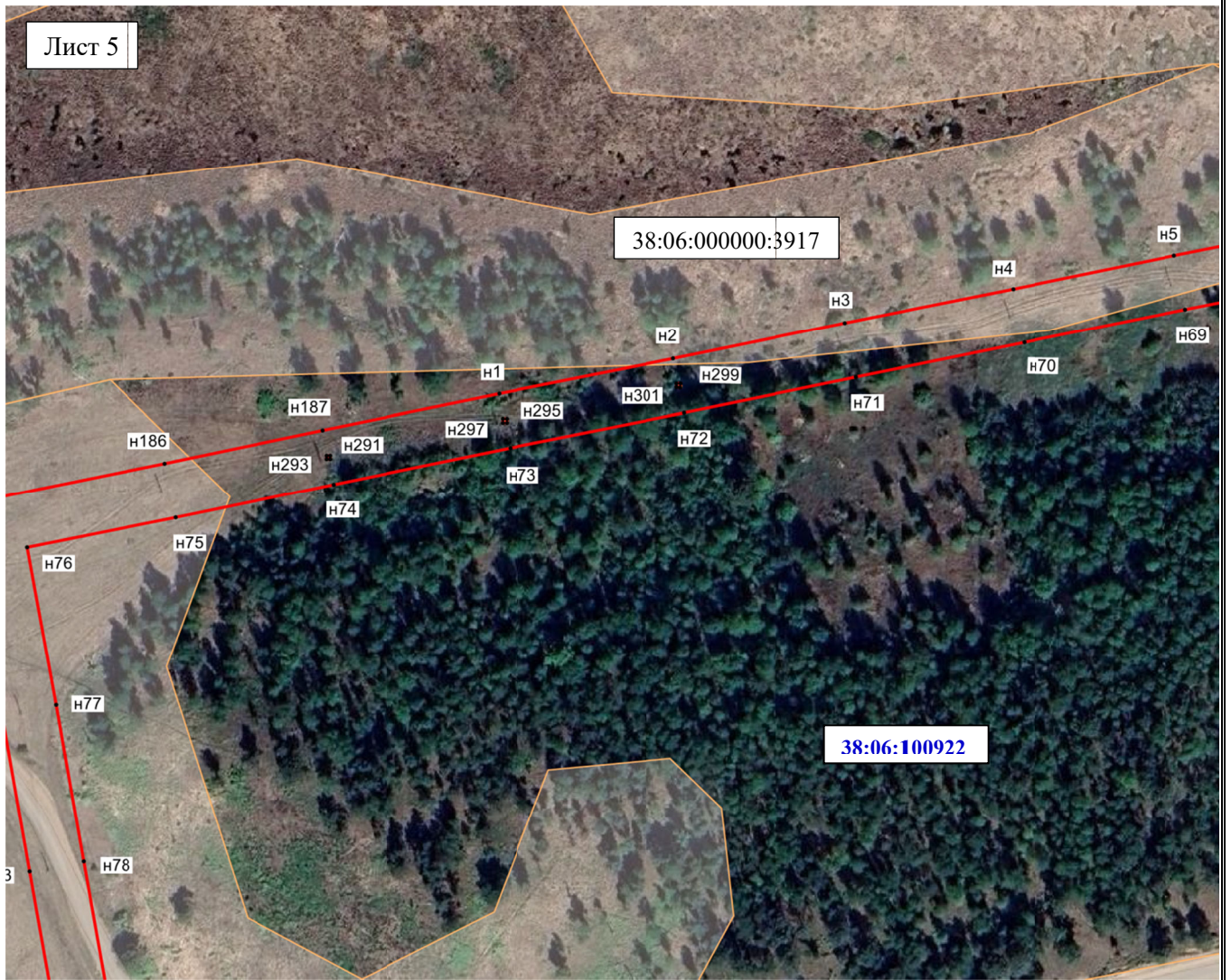

38:06:000000:3917 – кадастровый номер земельного участка;

38:06:100922 – номер кадастрового квартала.



Масштаб 1:2000

Условные обозначения:

-  – образуемая граница публичного сервитута;
-  – граница земельного участка;
-  – граница населенного пункта;
-  – граница муниципального образования;
-  – граница кадастрового квартала;

38:06:000000:3917 – кадастровый номер земельного участка;

38:06:100922 – номер кадастрового квартала.

Лист 6



Масштаб 1:2000

Условные обозначения:

 – образуемая граница публичного сервитута;

 – граница земельного участка;

 – граница муниципального образования;

38:06:100922:3210 – кадастровый номер земельного участка;

38:06:100922 – номер кадастрового квартала.

Лист 7

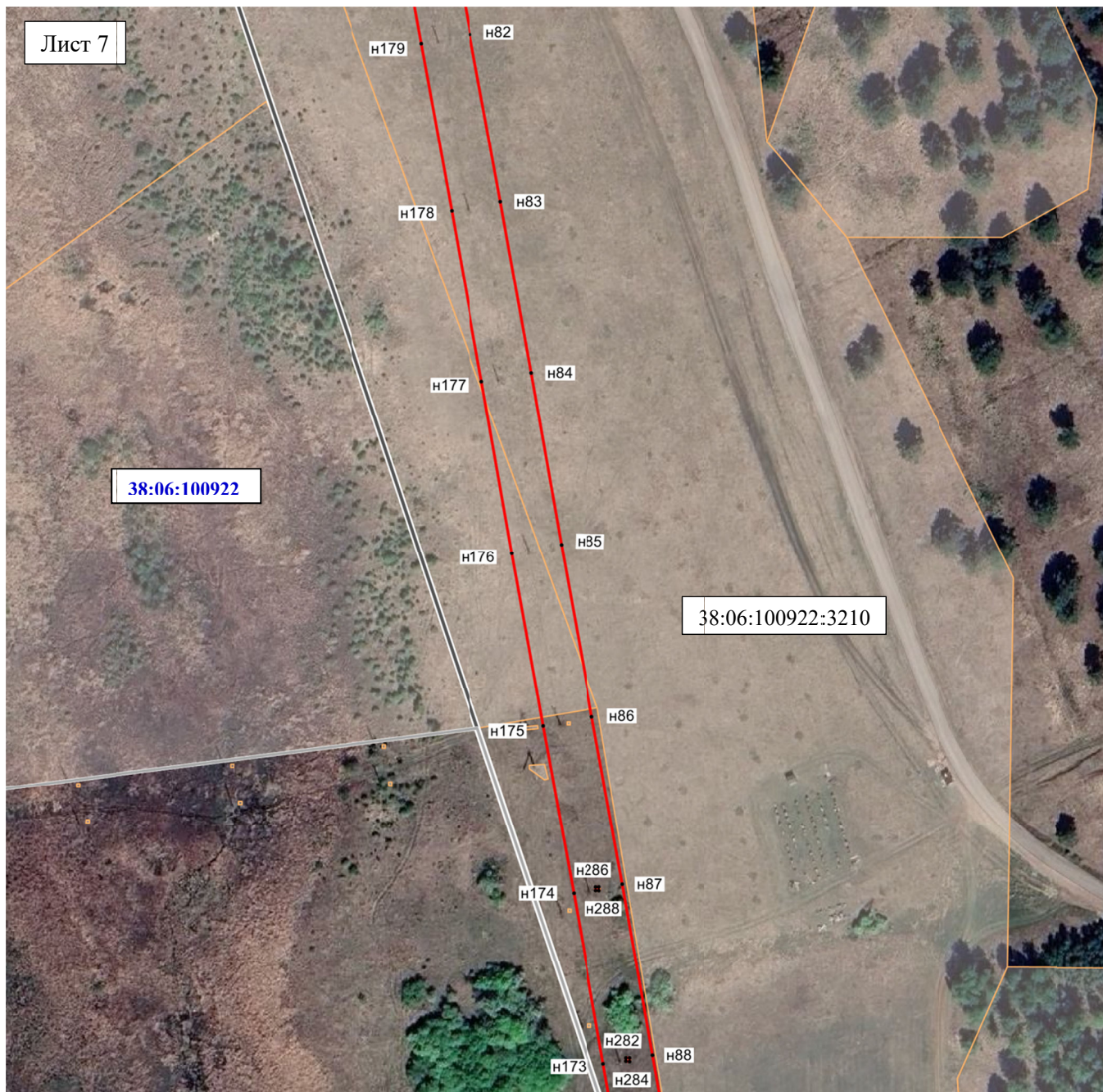



Масштаб 1:2000

Условные обозначения:

 – образуемая граница публичного сервитута;

 – граница земельного участка;

 – граница населенного пункта;

 – граница муниципального образования;

38:06:100922:3210 – кадастровый номер земельного участка;

38:06:100922 – номер кадастрового квартала.





Масштаб 1:2000

Условные обозначения:

 – образуемая граница публичного сервитута;

 – граница земельного участка;

 – граница населенного пункта;

 – граница муниципального образования;

38:06:100922:3210 – кадастровый номер земельного участка;

38:06:100922 – номер кадастрового квартала.





Масштаб 1:2000

Условные обозначения:

 – образуемая граница публичного сервитута;

 – граница земельного участка;

 – граница населенного пункта;

 – граница муниципального образования;

 – граница кадастрового квартала;

38:06:000000:3917 – кадастровый номер земельного участка;

38:06:100922 – номер кадастрового квартала.

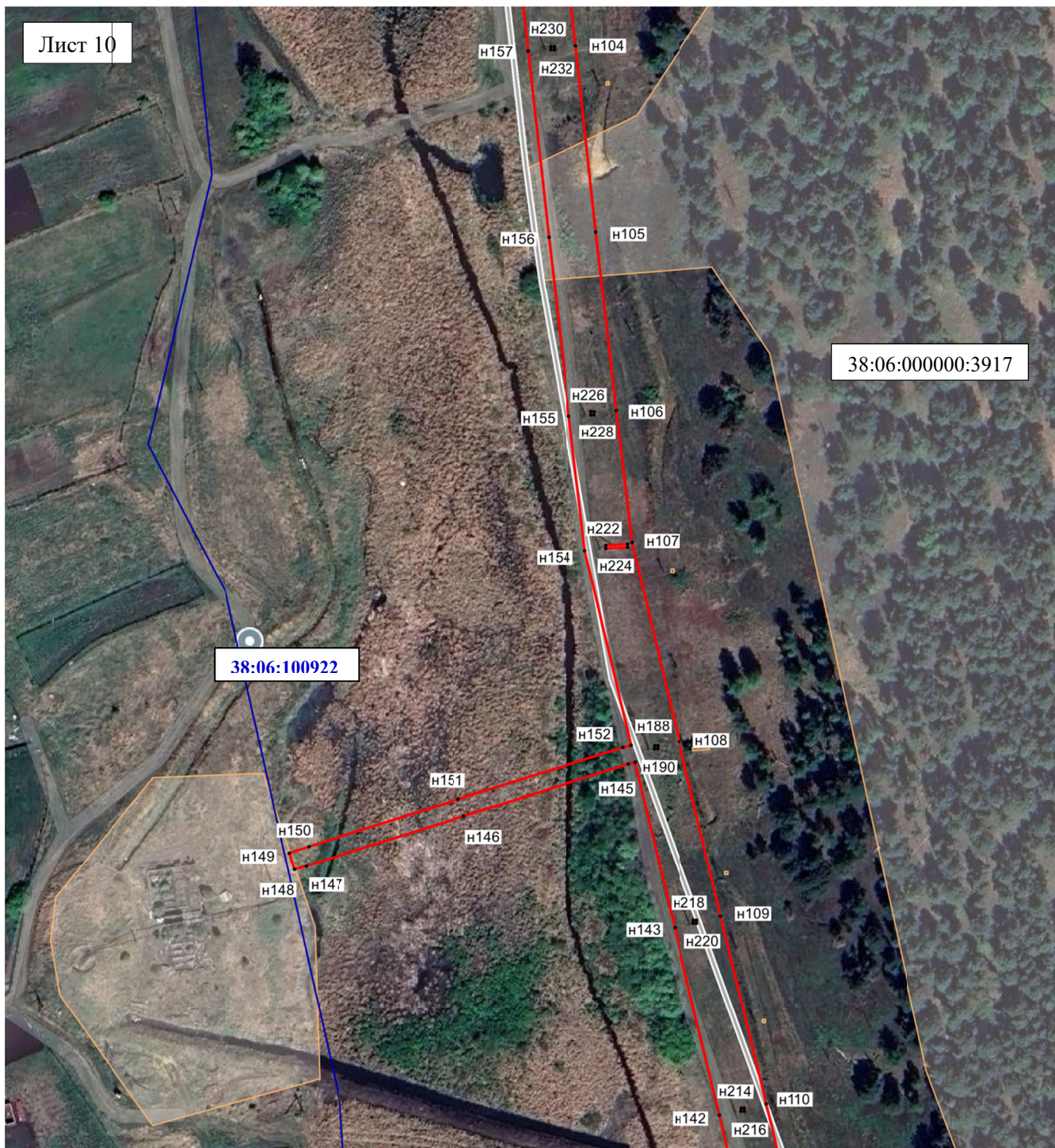

Масштаб 1:2000

Условные обозначения:

- образуемая граница публичного сервитута;
- граница земельного участка;
- граница населенного пункта;
- граница муниципального образования;
- граница кадастрового квартала;

38:06:000000:3917 – кадастровый номер земельного участка;

38:06:100922 – номер кадастрового квартала.

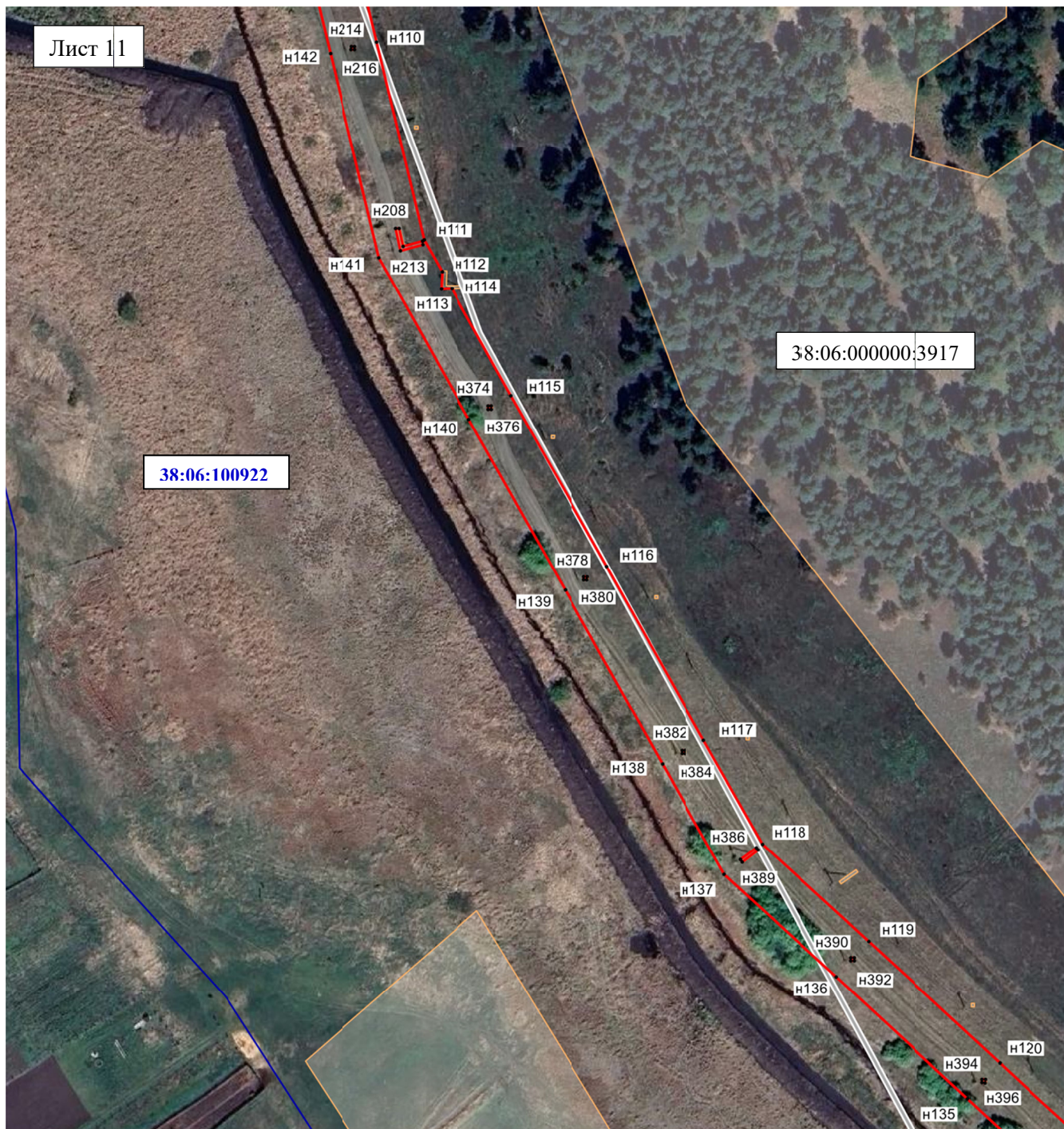

Масштаб 1:2000

Условные обозначения:

- образуемая граница публичного сервитута;
- граница земельного участка;
- граница населенного пункта;
- граница муниципального образования;
- граница кадастрового квартала;

38:06:000000:3917 – кадастровый номер земельного участка;

38:06:100922 – номер кадастрового квартала.

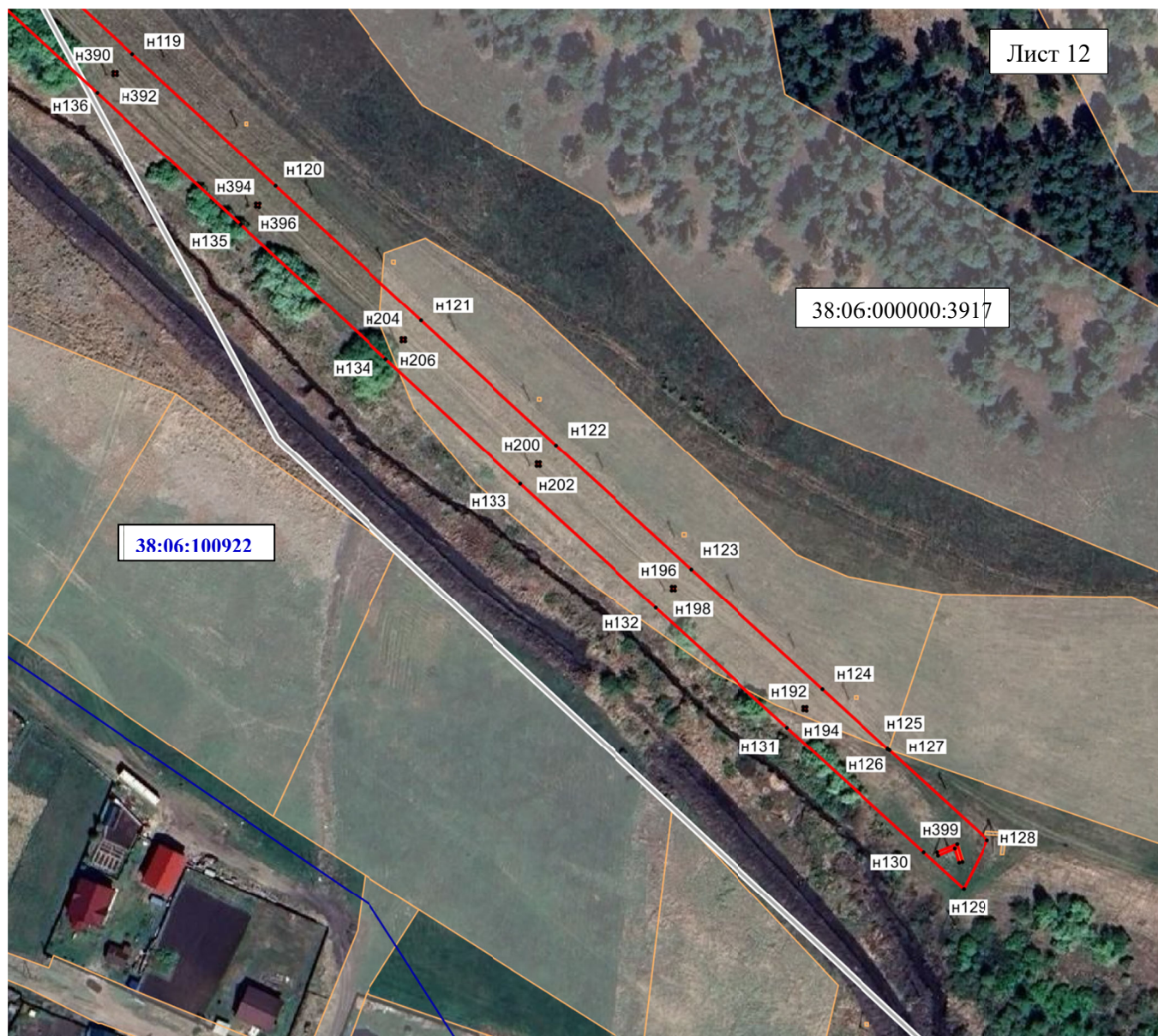



Масштаб 1:2000

Условные обозначения:

 – образуемая граница публичного сервитута;

 – граница земельного участка;

 – граница населенного пункта;

 – граница муниципального образования;

 – граница кадастрового квартала;

38:06:000000:3917 – кадастровый номер земельного участка;

38:06:100922 – номер кадастрового квартала.