# ВНЕСЕНИЕ ИЗМЕНЕНИЙ В СХЕМУ ТЕРРИТОРИАЛЬНОГО ПЛАНИРОВАНИЯ ИРКУТСКОГО РАЙОННОГО МУНИЦИПАЛЬНОГО ОБРАЗОВАНИЯ

## КАРТА ИСПОЛЬЗОВАНИЯ МУНИЦИПАЛЬНОГО РАЙОНА М 1:1OO OOO

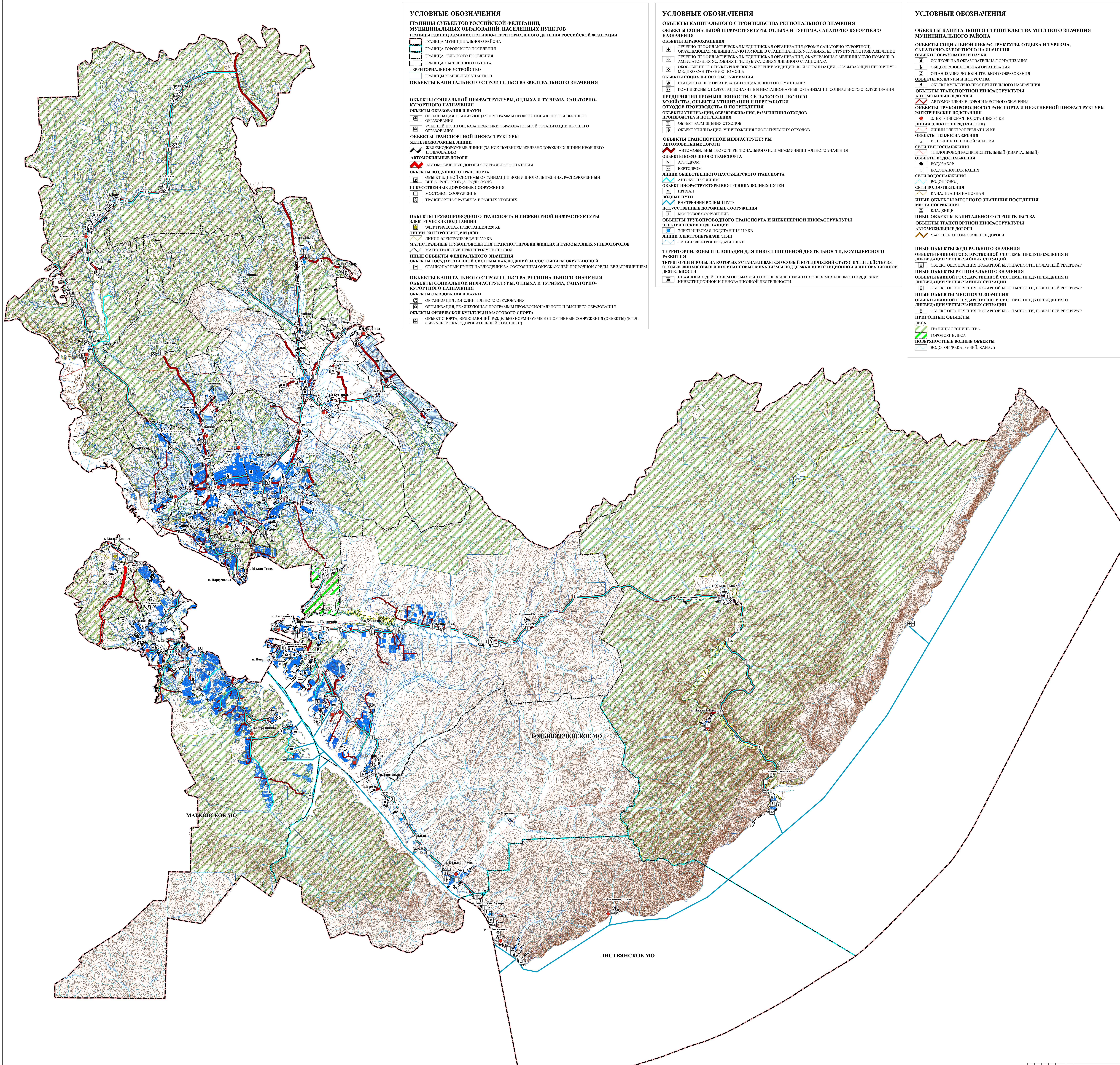

### УСЛОВНЫЕ ОБОЗНАЧЕНИЯ

**ГРАНИЦЫ СУБЪЕКТОВ РОССИЙСКОЙ ФЕДЕРАЦИИ, МУНИЦИПАЛЬНЫХ ОБРАЗОВАНИЙ, НАСЕЛЕННЫХ ПУНКТОВ**

**ГРАНИЦЫ ЕДИНИЦ АДМИНИСТРАТИВНО-ТЕРРИТОРИАЛЬНОГО ДЕЛЕНИЯ РОССИЙСКОЙ ФЕДЕРАЦИИ**

- ГРАНИЦА МУНИЦИПАЛЬНОГО РАЙОНА
- ГРАНИЦА ГОРОДСКОГО ПОСЕЛЕНИЯ
- ГРАНИЦА СЕЛЬСКОГО ПОСЕЛЕНИЯ
- ГРАНИЦА НАСЕЛЕННОГО ПУНКТА

**ТЕРРИТОРИАЛЬНОЕ УСТРОЙСТВО**

- ГРАНИЦЫ ЗЕМЕЛЬНЫХ УЧАСТКОВ

**ОБЪЕКТЫ КАПИТАЛЬНОГО СТРОИТЕЛЬСТВА ФЕДЕРАЛЬНОГО ЗНАЧЕНИЯ**

**ОБЪЕКТЫ СОЦИАЛЬНОЙ ИНФРАСТРУКТУРЫ, ОТДЫХА И ТУРИЗМА, САНАТОРНО-КУРОРТНОГО НАЗНАЧЕНИЯ**

**ОБЪЕКТЫ ОБРАЗОВАНИЯ И НАУКИ**

- ОРГАНИЗАЦИЯ, РЕАЛИЗУЮЩАЯ ПРОГРАММЫ ПРОФЕССИОНАЛЬНОГО И ВЫСШЕГО ОБРАЗОВАНИЯ
- УЧЕБНЫЙ ПОЛИГОН, БАЗА ПРАКТИКИ ОБРАЗОВАТЕЛЬНОЙ ОРГАНИЗАЦИИ ВЫСШЕГО ОБРАЗОВАНИЯ

**ОБЪЕКТЫ ТРАНСПОРТНОЙ ИНФРАСТРУКТУРЫ**

**ЖЕЛЕЗНОДОРОЖНЫЕ ЛИНИИ**

- ЖЕЛЕЗНОДОРОЖНЫЕ ЛИНИИ (ЗА ИСКЛЮЧЕНИЕМ ЖЕЛЕЗНОДОРОЖНЫХ ЛИНИИ НЕОБЩЕГО ПОЛЬЗОВАНИЯ)

**АВТОМОБИЛЬНЫЕ ДОРОГИ**

- АВТОМОБИЛЬНЫЕ ДОРОГИ ФЕДЕРАЛЬНОГО ЗНАЧЕНИЯ

**ОБЪЕКТЫ ВОЗДУШНОГО ТРАНСПОРТА**

- ОБЪЕКТ ЕДИНОЙ СИСТЕМЫ ОРГАНИЗАЦИИ ВОЗДУШНОГО ДВИЖЕНИЯ, РАСПОЛОЖЕННЫЙ ВНЕ АЭРОПОРТОВ (АЭРОДРОМОВ)

**ИСКУССТВЕННЫЕ ДОРОЖНЫЕ СООРУЖЕНИЯ**

- МОСТОВОЕ СООРУЖЕНИЕ
- ТРАНСПОРТНАЯ РАЗВЯЗКА В РАЗНЫХ УРОВНЯХ

**ОБЪЕКТЫ ТРУБОПРОВОДНОГО ТРАНСПОРТА И ИНЖЕНЕРНОЙ ИНФРАСТРУКТУРЫ**

**ЭЛЕКТРИЧЕСКИЕ ПОДСТАНЦИИ**

- ЭЛЕКТРИЧЕСКАЯ ПОДСТАНЦИЯ 220 КВ

**ЛИНИИ ЭЛЕКТРОПЕРЕДАЧИ (ЛЭП)**

- ЛИНИИ ЭЛЕКТРОПЕРЕДАЧИ 220 КВ

**МАГИСТРАЛЬНЫЕ ТРУБОПРОВОДЫ ДЛЯ ТРАНСПОРТИРОВКИ ЖИДКИХ И ГАЗООБРАЗНЫХ УГЛЕВОДОРОДОВ**

- МАГИСТРАЛЬНЫЙ НЕФТЕПРОДУКТОПРОВОД

**ИНЫЕ ОБЪЕКТЫ ФЕДЕРАЛЬНОГО ЗНАЧЕНИЯ**

**ОБЪЕКТЫ ГОСУДАРСТВЕННОЙ СИСТЕМЫ НАБЛЮДЕНИЙ ЗА СОСТОЯНИЕМ ОКРУЖАЮЩЕЙ**

- СТАЦИОНАРНЫЙ ПУНКТ НАБЛЮДЕНИЙ ЗА СОСТОЯНИЕМ ОКРУЖАЮЩЕЙ ПРИРОДНОЙ СРЕДЫ, ЕЕ ЗАГРЯЗНЕНИЕМ

**ОБЪЕКТЫ КАПИТАЛЬНОГО СТРОИТЕЛЬСТВА РЕГИОНАЛЬНОГО ЗНАЧЕНИЯ**

**ОБЪЕКТЫ СОЦИАЛЬНОЙ ИНФРАСТРУКТУРЫ, ОТДЫХА И ТУРИЗМА, САНАТОРНО-КУРОРТНОГО НАЗНАЧЕНИЯ**

**ОБЪЕКТЫ ОБРАЗОВАНИЯ И НАУКИ**

- ОРГАНИЗАЦИЯ ДОПОЛНИТЕЛЬНОГО ОБРАЗОВАНИЯ
- ОРГАНИЗАЦИЯ, РЕАЛИЗУЮЩАЯ ПРОГРАММЫ ПРОФЕССИОНАЛЬНОГО И ВЫСШЕГО ОБРАЗОВАНИЯ

**ОБЪЕКТЫ ФИЗИЧЕСКОЙ КУЛЬТУРЫ И МАССОВОГО СПОРТА**

- ОБЪЕКТ СПОРТА, ВКЛЮЧАЮЩИЙ РАЗДЕЛЬНО НОРМИРУЕМЫЕ СПОРТИВНЫЕ СООРУЖЕНИЯ (ОБЪЕКТЫ) (В Т.Ч. ФИЗКУЛЬТУРНО-ОЗДОРОВИТЕЛЬНЫЙ КОМПЛЕКС)

### УСЛОВНЫЕ ОБОЗНАЧЕНИЯ

**ОБЪЕКТЫ КАПИТАЛЬНОГО СТРОИТЕЛЬСТВА РЕГИОНАЛЬНОГО ЗНАЧЕНИЯ**

**ОБЪЕКТЫ СОЦИАЛЬНОЙ ИНФРАСТРУКТУРЫ, ОТДЫХА И ТУРИЗМА, САНАТОРНО-КУРОРТНОГО НАЗНАЧЕНИЯ**

**ОБЪЕКТЫ ЗДРАВООХРАНЕНИЯ**

- ЛЕЧЕБНО-ПРОФИЛАКТИЧЕСКАЯ МЕДИЦИНСКАЯ ОРГАНИЗАЦИЯ (КРОМЕ САНАТОРНО-КУРОРТНОЙ), ОКАЗЫВАЮЩАЯ МЕДИЦИНСКУЮ ПОМОЩЬ В СТАЦИОНАРНЫХ УСЛОВИЯХ, ЕЕ СТРУКТУРНОЕ ПОДРАЗДЕЛЕНИЕ
- ЛЕЧЕБНО-ПРОФИЛАКТИЧЕСКАЯ МЕДИЦИНСКАЯ ОРГАНИЗАЦИЯ, ОКАЗЫВАЮЩАЯ МЕДИЦИНСКУЮ ПОМОЩЬ В АМБУЛАТОРНЫХ УСЛОВИЯХ И (ИЛИ) В УСЛОВИЯХ ДНЕВНОГО СТАЦИОНАРА
- ОБОСОБЛЕННОЕ СТРУКТУРНОЕ ПОДРАЗДЕЛЕНИЕ МЕДИЦИНСКОЙ ОРГАНИЗАЦИИ, ОКАЗЫВАЮЩЕЙ ПЕРВИЧНУЮ МЕДИКО-САНИТАРНУЮ ПОМОЩЬ

**ОБЪЕКТЫ СОЦИАЛЬНОГО ОБСЛУЖИВАНИЯ**

- СТАЦИОНАРНЫЕ ОРГАНИЗАЦИИ СОЦИАЛЬНОГО ОБСЛУЖИВАНИЯ
- КОМПЛЕКСНЫЕ, ПОЛУСТАЦИОНАРНЫЕ И НЕСТАЦИОНАРНЫЕ ОРГАНИЗАЦИИ СОЦИАЛЬНОГО ОБСЛУЖИВАНИЯ

**ПРЕДПРИЯТИЯ ПРОМЫШЛЕННОСТИ, СЕЛЬСКОГО И ЛЕСНОГО ХОЗЯЙСТВА, ОБЪЕКТЫ УТИЛИЗАЦИИ И ПЕРЕРАБОТКИ ОТХОДОВ ПРОИЗВОДСТВА И ПОТРЕБЛЕНИЯ**

**ОБЪЕКТЫ УТИЛИЗАЦИИ, ОБЕЗВРЕЖИВАНИЯ, РАЗМЕЩЕНИЯ ОТХОДОВ ПРОИЗВОДСТВА И ПОТРЕБЛЕНИЯ**

- ОБЪЕКТ РАЗМЕЩЕНИЯ ОТХОДОВ
- ОБЪЕКТ УТИЛИЗАЦИИ, УНИЧТОЖЕНИЯ БИОЛОГИЧЕСКИХ ОТХОДОВ

**ОБЪЕКТЫ ТРАНСПОРТНОЙ ИНФРАСТРУКТУРЫ**

**АВТОМОБИЛЬНЫЕ ДОРОГИ**

- АВТОМОБИЛЬНЫЕ ДОРОГИ РЕГИОНАЛЬНОГО ИЛИ МЕЖМУНИЦИПАЛЬНОГО ЗНАЧЕНИЯ

**ОБЪЕКТЫ ВОЗДУШНОГО ТРАНСПОРТА**

- АЭРОДРОМ
- ВЕРТОДРОМ

**ЛИНИИ ОБЩЕСТВЕННОГО ПАССАЖИРСКОГО ТРАНСПОРТА**

- АВТОБУСНАЯ ЛИНИЯ

**ОБЪЕКТ ИНФРАСТРУКТУРЫ ВНУТРЕННИХ ВОДНЫХ ПУТЕЙ**

- ПРИЧАЛ

**ВОДНЫЕ ПУТИ**

- ВНУТРЕННИЙ ВОДНЫЙ ПУТЬ

**ИСКУССТВЕННЫЕ ДОРОЖНЫЕ СООРУЖЕНИЯ**

- МОСТОВОЕ СООРУЖЕНИЕ

**ОБЪЕКТЫ ТРУБОПРОВОДНОГО ТРАНСПОРТА И ИНЖЕНЕРНОЙ ИНФРАСТРУКТУРЫ**

**ЭЛЕКТРИЧЕСКИЕ ПОДСТАНЦИИ**

- ЭЛЕКТРИЧЕСКАЯ ПОДСТАНЦИЯ 110 КВ

**ЛИНИИ ЭЛЕКТРОПЕРЕДАЧИ (ЛЭП)**

- ЛИНИИ ЭЛЕКТРОПЕРЕДАЧИ 110 КВ

**ТЕРРИТОРИИ, ЗОНЫ И ПЛОЩАДКИ ДЛЯ ИНВЕСТИЦИОННОЙ ДЕЯТЕЛЬНОСТИ, КОМПЛЕКСНОГО РАЗВИТИЯ**

**ТЕРРИТОРИИ И ЗОНЫ, НА КОТОРЫХ УСТАНАВЛИВАЕТСЯ ОСОБЫЙ ЮРИДИЧЕСКИЙ СТАТУС И/ИЛИ ДЕЙСТВУЮТ ОСОБЫЕ ФИНАНСОВЫЕ И НЕФИНАНСОВЫЕ МЕХАНИЗМЫ ПОДДЕРЖКИ ИНВЕСТИЦИОННОЙ И ИННОВАЦИОННОЙ ДЕЯТЕЛЬНОСТИ**

- ИНАЯ ЗОНА С ДЕЙСТВИЕМ ОСОБЫХ ФИНАНСОВЫХ ИЛИ НЕФИНАНСОВЫХ МЕХАНИЗМОВ ПОДДЕРЖКИ ИНВЕСТИЦИОННОЙ И ИННОВАЦИОННОЙ ДЕЯТЕЛЬНОСТИ

### УСЛОВНЫЕ ОБОЗНАЧЕНИЯ

**ОБЪЕКТЫ КАПИТАЛЬНОГО СТРОИТЕЛЬСТВА МЕСТНОГО ЗНАЧЕНИЯ МУНИЦИПАЛЬНОГО РАЙОНА**

**ОБЪЕКТЫ СОЦИАЛЬНОЙ ИНФРАСТРУКТУРЫ, ОТДЫХА И ТУРИЗМА, САНАТОРНО-КУРОРТНОГО НАЗНАЧЕНИЯ**

**ОБЪЕКТЫ ОБРАЗОВАНИЯ И НАУКИ**

- ДОШКОЛЬНАЯ ОБРАЗОВАТЕЛЬНАЯ ОРГАНИЗАЦИЯ
- ОБЩЕОБРАЗОВАТЕЛЬНАЯ ОРГАНИЗАЦИЯ
- ОРГАНИЗАЦИЯ ДОПОЛНИТЕЛЬНОГО ОБРАЗОВАНИЯ

**ОБЪЕКТЫ КУЛЬТУРЫ И ИСКУССТВА**

- ОБЪЕКТ КУЛЬТУРНО-ПРОСВЕТИТЕЛЬНОГО НАЗНАЧЕНИЯ

**ОБЪЕКТЫ ТРАНСПОРТНОЙ ИНФРАСТРУКТУРЫ**

**АВТОМОБИЛЬНЫЕ ДОРОГИ**

- АВТОМОБИЛЬНЫЕ ДОРОГИ МЕСТНОГО ЗНАЧЕНИЯ

**ОБЪЕКТЫ ТРУБОПРОВОДНОГО ТРАНСПОРТА И ИНЖЕНЕРНОЙ ИНФРАСТРУКТУРЫ**

**ЭЛЕКТРИЧЕСКИЕ ПОДСТАНЦИИ**

- ЭЛЕКТРИЧЕСКАЯ ПОДСТАНЦИЯ 35 КВ

**ЛИНИИ ЭЛЕКТРОПЕРЕДАЧИ (ЛЭП)**

- ЛИНИИ ЭЛЕКТРОПЕРЕДАЧИ 35 КВ

**ОБЪЕКТЫ ТЕПЛОСНАБЖЕНИЯ**

- ИСТОЧНИК ТЕПЛОВОЙ ЭНЕРГИИ

**СЕТИ ТЕПЛОСНАБЖЕНИЯ**

- ТЕПЛОПРОВОД РАСПРЕДЕЛИТЕЛЬНЫЙ (КВАРТАЛЬНЫЙ)

**ОБЪЕКТЫ ВОДОСНАБЖЕНИЯ**

- ВОДОЗАБОР
- ВОДОНАПОРНАЯ БАШНЯ

**СЕТИ ВОДОСНАБЖЕНИЯ**

- ВОДОПРОВОД

**СЕТИ ВОДООТВЕДЕНИЯ**

- КАНАЛИЗАЦИЯ НАПОРНАЯ

**ИНЫЕ ОБЪЕКТЫ МЕСТНОГО ЗНАЧЕНИЯ ПОСЕЛЕНИЯ**

**МЕСТА ПОГРЕБЕНИЯ**

- КЛАДБИЩЕ

**ИНЫЕ ОБЪЕКТЫ КАПИТАЛЬНОГО СТРОИТЕЛЬСТВА**

**ОБЪЕКТЫ ТРАНСПОРТНОЙ ИНФРАСТРУКТУРЫ**

**АВТОМОБИЛЬНЫЕ ДОРОГИ**

- ЧАСТНЫЕ АВТОМОБИЛЬНЫЕ ДОРОГИ

**ИНЫЕ ОБЪЕКТЫ ФЕДЕРАЛЬНОГО ЗНАЧЕНИЯ**

**ОБЪЕКТЫ ЕДИНОЙ ГОСУДАРСТВЕННОЙ СИСТЕМЫ ПРЕДУПРЕЖДЕНИЯ И ЛИКВИДАЦИИ ЧРЕЗВЫЧАЙНЫХ СИТУАЦИЙ**

- ОБЪЕКТ ОБЕСПЕЧЕНИЯ ПОЖАРНОЙ БЕЗОПАСНОСТИ, ПОЖАРНЫЙ РЕЗЕРВУАР

**ИНЫЕ ОБЪЕКТЫ РЕГИОНАЛЬНОГО ЗНАЧЕНИЯ**

**ОБЪЕКТЫ ЕДИНОЙ ГОСУДАРСТВЕННОЙ СИСТЕМЫ ПРЕДУПРЕЖДЕНИЯ И ЛИКВИДАЦИИ ЧРЕЗВЫЧАЙНЫХ СИТУАЦИЙ**

- ОБЪЕКТ ОБЕСПЕЧЕНИЯ ПОЖАРНОЙ БЕЗОПАСНОСТИ, ПОЖАРНЫЙ РЕЗЕРВУАР

**ИНЫЕ ОБЪЕКТЫ МЕСТНОГО ЗНАЧЕНИЯ**

**ОБЪЕКТЫ ЕДИНОЙ ГОСУДАРСТВЕННОЙ СИСТЕМЫ ПРЕДУПРЕЖДЕНИЯ И ЛИКВИДАЦИИ ЧРЕЗВЫЧАЙНЫХ СИТУАЦИЙ**

- ОБЪЕКТ ОБЕСПЕЧЕНИЯ ПОЖАРНОЙ БЕЗОПАСНОСТИ, ПОЖАРНЫЙ РЕЗЕРВУАР

**ПРИРОДНЫЕ ОБЪЕКТЫ**

**ЛЕСА**

- ГРАНИЦЫ ЛЕСНИЧЕСТВА
- ГОРОДСКИЕ ЛЕСА

**ПОВЕРХНОСТНЫЕ ВОДНЫЕ ОБЪЕКТЫ**

- ВОДОТОК (РЕКА, РУЧЕЙ, КАНАЛ)

| | | | | | | |
|---|---|---|---|---|---|---|
| | | | | | | 049-23-измСТП-ОМ-К2 |
| | | | | | | ВНЕСЕНИЕ ИЗМЕНЕНИЙ В СХЕМУ ТЕРРИТОРИАЛЬНОГО ПЛАНИРОВАНИЯ<br>ИРКУТСКОГО РАЙОННОГО МУНИЦИПАЛЬНОГО ОБРАЗОВАНИЯ |
| Изм. | Кол.уч. | Лист | № док. | Подпись | Дата | |
| Ген. директор | | Протасова М. В. | | | 07.25 | Стадия / Лист / Листов |
| Упр. проектом | | Собенникова О. А. | | | 07.25 | — / 1 / 1 |
| Архитектор | | Кукуруза А.М. | | | 07.25 | |
| | | | | | | КАРТА ИСПОЛЬЗОВАНИЯ<br>МУНИЦИПАЛЬНОГО РАЙОНА<br>М 1:1OO OOO |
| | | | | | | ООО "ППМ "Мастер-План" |

# ВНЕСЕНИЕ ИЗМЕНЕНИЙ В СХЕМУ ТЕРРИТОРИАЛЬНОГО ПЛАНИРОВАНИЯ ИРКУТСКОГО РАЙОННОГО МУНИЦИПАЛЬНОГО ОБРАЗОВАНИЯ

## КАРТА ОГРАНИЧЕНИЙ М 1:1ОО ООО

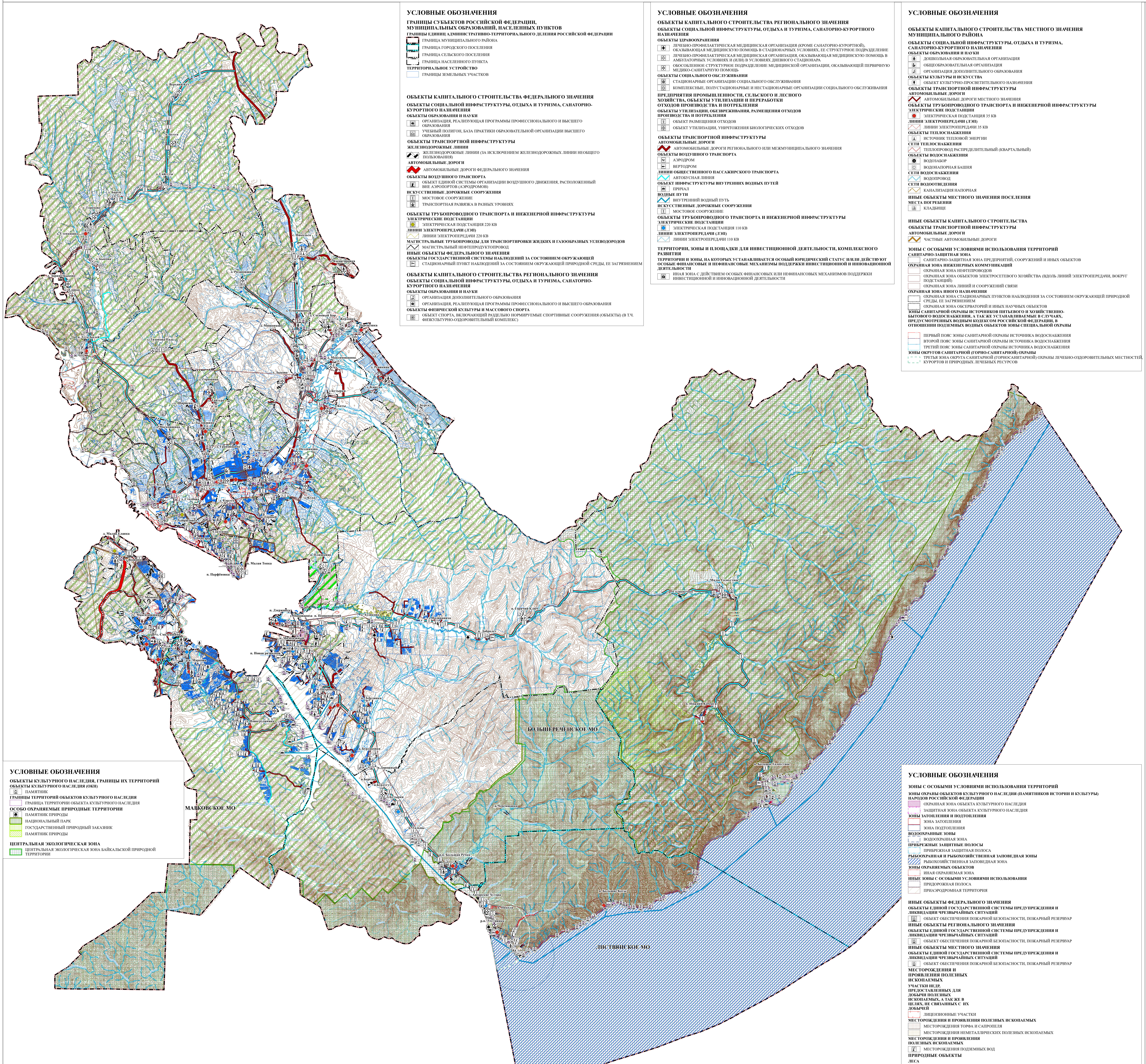

## УСЛОВНЫЕ ОБОЗНАЧЕНИЯ

### ГРАНИЦЫ СУБЪЕКТОВ РОССИЙСКОЙ ФЕДЕРАЦИИ, МУНИЦИПАЛЬНЫХ ОБРАЗОВАНИЙ, НАСЕЛЕННЫХ ПУНКТОВ

**ГРАНИЦЫ ЕДИНИЦ АДМИНИСТРАТИВНО-ТЕРРИТОРИАЛЬНОГО ДЕЛЕНИЯ РОССИЙСКОЙ ФЕДЕРАЦИИ**

- ГРАНИЦА МУНИЦИПАЛЬНОГО РАЙОНА
- ГРАНИЦА ГОРОДСКОГО ПОСЕЛЕНИЯ
- ГРАНИЦА СЕЛЬСКОГО ПОСЕЛЕНИЯ
- ГРАНИЦА НАСЕЛЕННОГО ПУНКТА

**ТЕРРИТОРИАЛЬНОЕ УСТРОЙСТВО**

- ГРАНИЦЫ ЗЕМЕЛЬНЫХ УЧАСТКОВ

### ОБЪЕКТЫ КАПИТАЛЬНОГО СТРОИТЕЛЬСТВА ФЕДЕРАЛЬНОГО ЗНАЧЕНИЯ

**ОБЪЕКТЫ СОЦИАЛЬНОЙ ИНФРАСТРУКТУРЫ, ОТДЫХА И ТУРИЗМА, САНАТОРНО-КУРОРТНОГО НАЗНАЧЕНИЯ**

**ОБЪЕКТЫ ОБРАЗОВАНИЯ И НАУКИ**

- ОРГАНИЗАЦИЯ, РЕАЛИЗУЮЩАЯ ПРОГРАММЫ ПРОФЕССИОНАЛЬНОГО И ВЫСШЕГО ОБРАЗОВАНИЯ
- УЧЕБНЫЙ ПОЛИГОН, БАЗА ПРАКТИКИ ОБРАЗОВАТЕЛЬНОЙ ОРГАНИЗАЦИИ ВЫСШЕГО ОБРАЗОВАНИЯ

**ОБЪЕКТЫ ТРАНСПОРТНОЙ ИНФРАСТРУКТУРЫ**

**ЖЕЛЕЗНОДОРОЖНЫЕ ЛИНИИ**

- ЖЕЛЕЗНОДОРОЖНЫЕ ЛИНИИ (ЗА ИСКЛЮЧЕНИЕМ ЖЕЛЕЗНОДОРОЖНЫХ ЛИНИИ НЕОБЩЕГО ПОЛЬЗОВАНИЯ)

**АВТОМОБИЛЬНЫЕ ДОРОГИ**

- АВТОМОБИЛЬНЫЕ ДОРОГИ ФЕДЕРАЛЬНОГО ЗНАЧЕНИЯ

**ОБЪЕКТЫ ВОЗДУШНОГО ТРАНСПОРТА**

- ОБЪЕКТ ЕДИНОЙ СИСТЕМЫ ОРГАНИЗАЦИИ ВОЗДУШНОГО ДВИЖЕНИЯ, РАСПОЛОЖЕННЫЙ ВНЕ АЭРОПОРТОВ (АЭРОДРОМОВ)

**ИСКУССТВЕННЫЕ ДОРОЖНЫЕ СООРУЖЕНИЯ**

- МОСТОВОЕ СООРУЖЕНИЕ
- ТРАНСПОРТНАЯ РАЗВЯЗКА В РАЗНЫХ УРОВНЯХ

**ОБЪЕКТЫ ТРУБОПРОВОДНОГО ТРАНСПОРТА И ИНЖЕНЕРНОЙ ИНФРАСТРУКТУРЫ**

**ЭЛЕКТРИЧЕСКИЕ ПОДСТАНЦИИ**

- ЭЛЕКТРИЧЕСКАЯ ПОДСТАНЦИЯ 220 КВ

**ЛИНИИ ЭЛЕКТРОПЕРЕДАЧИ (ЛЭП)**

- ЛИНИИ ЭЛЕКТРОПЕРЕДАЧИ 220 КВ

**МАГИСТРАЛЬНЫЕ ТРУБОПРОВОДЫ ДЛЯ ТРАНСПОРТИРОВКИ ЖИДКИХ И ГАЗООБРАЗНЫХ УГЛЕВОДОРОДОВ**

- МАГИСТРАЛЬНЫЙ НЕФТЕПРОДУКТОПРОВОД

**ИНЫЕ ОБЪЕКТЫ ФЕДЕРАЛЬНОГО ЗНАЧЕНИЯ**

**ОБЪЕКТЫ ГОСУДАРСТВЕННОЙ СИСТЕМЫ НАБЛЮДЕНИЙ ЗА СОСТОЯНИЕМ ОКРУЖАЮЩЕЙ**

- СТАЦИОНАРНЫЙ ПУНКТ НАБЛЮДЕНИЙ ЗА СОСТОЯНИЕМ ОКРУЖАЮЩЕЙ ПРИРОДНОЙ СРЕДЫ, ЕЕ ЗАГРЯЗНЕНИЕМ

### ОБЪЕКТЫ КАПИТАЛЬНОГО СТРОИТЕЛЬСТВА РЕГИОНАЛЬНОГО ЗНАЧЕНИЯ

**ОБЪЕКТЫ СОЦИАЛЬНОЙ ИНФРАСТРУКТУРЫ, ОТДЫХА И ТУРИЗМА, САНАТОРНО-КУРОРТНОГО НАЗНАЧЕНИЯ**

**ОБЪЕКТЫ ОБРАЗОВАНИЯ И НАУКИ**

- ОРГАНИЗАЦИЯ ДОПОЛНИТЕЛЬНОГО ОБРАЗОВАНИЯ
- ОРГАНИЗАЦИЯ, РЕАЛИЗУЮЩАЯ ПРОГРАММЫ ПРОФЕССИОНАЛЬНОГО И ВЫСШЕГО ОБРАЗОВАНИЯ

**ОБЪЕКТЫ ФИЗИЧЕСКОЙ КУЛЬТУРЫ И МАССОВОГО СПОРТА**

- ОБЪЕКТ СПОРТА, ВКЛЮЧАЮЩИЙ РАЗДЕЛЬНО НОРМИРУЕМЫЕ СПОРТИВНЫЕ СООРУЖЕНИЯ (ОБЪЕКТЫ) (В Т.Ч. ФИЗКУЛЬТУРНО-ОЗДОРОВИТЕЛЬНЫЙ КОМПЛЕКС)

## УСЛОВНЫЕ ОБОЗНАЧЕНИЯ

### ОБЪЕКТЫ КАПИТАЛЬНОГО СТРОИТЕЛЬСТВА РЕГИОНАЛЬНОГО ЗНАЧЕНИЯ

**ОБЪЕКТЫ СОЦИАЛЬНОЙ ИНФРАСТРУКТУРЫ, ОТДЫХА И ТУРИЗМА, САНАТОРНО-КУРОРТНОГО НАЗНАЧЕНИЯ**

**ОБЪЕКТЫ ЗДРАВООХРАНЕНИЯ**

- ЛЕЧЕБНО-ПРОФИЛАКТИЧЕСКАЯ МЕДИЦИНСКАЯ ОРГАНИЗАЦИЯ (КРОМЕ САНАТОРНО-КУРОРТНОЙ), ОКАЗЫВАЮЩАЯ МЕДИЦИНСКУЮ ПОМОЩЬ В СТАЦИОНАРНЫХ УСЛОВИЯХ, ЕЕ СТРУКТУРНОЕ ПОДРАЗДЕЛЕНИЕ
- ЛЕЧЕБНО-ПРОФИЛАКТИЧЕСКАЯ МЕДИЦИНСКАЯ ОРГАНИЗАЦИЯ, ОКАЗЫВАЮЩАЯ МЕДИЦИНСКУЮ ПОМОЩЬ В АМБУЛАТОРНЫХ УСЛОВИЯХ И (ИЛИ) В УСЛОВИЯХ ДНЕВНОГО СТАЦИОНАРА
- ОБОСОБЛЕННОЕ СТРУКТУРНОЕ ПОДРАЗДЕЛЕНИЕ МЕДИЦИНСКОЙ ОРГАНИЗАЦИИ, ОКАЗЫВАЮЩЕЙ ПЕРВИЧНУЮ МЕДИКО-САНИТАРНУЮ ПОМОЩЬ

**ОБЪЕКТЫ СОЦИАЛЬНОГО ОБСЛУЖИВАНИЯ**

- СТАЦИОНАРНЫЕ ОРГАНИЗАЦИИ СОЦИАЛЬНОГО ОБСЛУЖИВАНИЯ
- КОМПЛЕКСНЫЕ, ПОЛУСТАЦИОНАРНЫЕ И НЕСТАЦИОНАРНЫЕ ОРГАНИЗАЦИИ СОЦИАЛЬНОГО ОБСЛУЖИВАНИЯ

**ПРЕДПРИЯТИЯ ПРОМЫШЛЕННОСТИ, СЕЛЬСКОГО И ЛЕСНОГО ХОЗЯЙСТВА, ОБЪЕКТЫ УТИЛИЗАЦИИ И ПЕРЕРАБОТКИ ОТХОДОВ ПРОИЗВОДСТВА И ПОТРЕБЛЕНИЯ**

**ОБЪЕКТЫ УТИЛИЗАЦИИ, ОБЕЗВРЕЖИВАНИЯ, РАЗМЕЩЕНИЯ ОТХОДОВ ПРОИЗВОДСТВА И ПОТРЕБЛЕНИЯ**

- ОБЪЕКТ РАЗМЕЩЕНИЯ ОТХОДОВ
- ОБЪЕКТ УТИЛИЗАЦИИ, УНИЧТОЖЕНИЯ БИОЛОГИЧЕСКИХ ОТХОДОВ

**ОБЪЕКТЫ ТРАНСПОРТНОЙ ИНФРАСТРУКТУРЫ**

**АВТОМОБИЛЬНЫЕ ДОРОГИ**

- АВТОМОБИЛЬНЫЕ ДОРОГИ РЕГИОНАЛЬНОГО ИЛИ МЕЖМУНИЦИПАЛЬНОГО ЗНАЧЕНИЯ

**ОБЪЕКТЫ ВОЗДУШНОГО ТРАНСПОРТА**

- АЭРОДРОМ
- ВЕРТОДРОМ

**ЛИНИИ ОБЩЕСТВЕННОГО ПАССАЖИРСКОГО ТРАНСПОРТА**

- АВТОБУСНАЯ ЛИНИЯ

**ОБЪЕКТ ИНФРАСТРУКТУРЫ ВНУТРЕННИХ ВОДНЫХ ПУТЕЙ**

- ПРИЧАЛ

**ВОДНЫЕ ПУТИ**

- ВНУТРЕННИЙ ВОДНЫЙ ПУТЬ

**ИСКУССТВЕННЫЕ ДОРОЖНЫЕ СООРУЖЕНИЯ**

- МОСТОВОЕ СООРУЖЕНИЕ

**ОБЪЕКТЫ ТРУБОПРОВОДНОГО ТРАНСПОРТА И ИНЖЕНЕРНОЙ ИНФРАСТРУКТУРЫ**

**ЭЛЕКТРИЧЕСКИЕ ПОДСТАНЦИИ**

- ЭЛЕКТРИЧЕСКАЯ ПОДСТАНЦИЯ 110 КВ

**ЛИНИИ ЭЛЕКТРОПЕРЕДАЧИ (ЛЭП)**

- ЛИНИИ ЭЛЕКТРОПЕРЕДАЧИ 110 КВ

**ТЕРРИТОРИИ, ЗОНЫ И ПЛОЩАДКИ ДЛЯ ИНВЕСТИЦИОННОЙ ДЕЯТЕЛЬНОСТИ, КОМПЛЕКСНОГО РАЗВИТИЯ**

**ТЕРРИТОРИИ И ЗОНЫ, НА КОТОРЫХ УСТАНАВЛИВАЕТСЯ ОСОБЫЙ ЮРИДИЧЕСКИЙ СТАТУС И/ИЛИ ДЕЙСТВУЮТ ОСОБЫЕ ФИНАНСОВЫЕ И НЕФИНАНСОВЫЕ МЕХАНИЗМЫ ПОДДЕРЖКИ ИНВЕСТИЦИОННОЙ И ИННОВАЦИОННОЙ ДЕЯТЕЛЬНОСТИ**

- ИНАЯ ЗОНА С ДЕЙСТВИЕМ ОСОБЫХ ФИНАНСОВЫХ ИЛИ НЕФИНАНСОВЫХ МЕХАНИЗМОВ ПОДДЕРЖКИ ИНВЕСТИЦИОННОЙ И ИННОВАЦИОННОЙ ДЕЯТЕЛЬНОСТИ

## УСЛОВНЫЕ ОБОЗНАЧЕНИЯ

### ОБЪЕКТЫ КАПИТАЛЬНОГО СТРОИТЕЛЬСТВА МЕСТНОГО ЗНАЧЕНИЯ МУНИЦИПАЛЬНОГО РАЙОНА

**ОБЪЕКТЫ СОЦИАЛЬНОЙ ИНФРАСТРУКТУРЫ, ОТДЫХА И ТУРИЗМА, САНАТОРНО-КУРОРТНОГО НАЗНАЧЕНИЯ**

**ОБЪЕКТЫ ОБРАЗОВАНИЯ И НАУКИ**

- ДОШКОЛЬНАЯ ОБРАЗОВАТЕЛЬНАЯ ОРГАНИЗАЦИЯ
- ОБЩЕОБРАЗОВАТЕЛЬНАЯ ОРГАНИЗАЦИЯ
- ОРГАНИЗАЦИЯ ДОПОЛНИТЕЛЬНОГО ОБРАЗОВАНИЯ

**ОБЪЕКТЫ КУЛЬТУРЫ И ИСКУССТВА**

- ОБЪЕКТ КУЛЬТУРНО-ПРОСВЕТИТЕЛЬНОГО НАЗНАЧЕНИЯ

**ОБЪЕКТЫ ТРАНСПОРТНОЙ ИНФРАСТРУКТУРЫ**

**АВТОМОБИЛЬНЫЕ ДОРОГИ**

- АВТОМОБИЛЬНЫЕ ДОРОГИ МЕСТНОГО ЗНАЧЕНИЯ

**ОБЪЕКТЫ ТРУБОПРОВОДНОГО ТРАНСПОРТА И ИНЖЕНЕРНОЙ ИНФРАСТРУКТУРЫ**

**ЭЛЕКТРИЧЕСКИЕ ПОДСТАНЦИИ**

- ЭЛЕКТРИЧЕСКАЯ ПОДСТАНЦИЯ 35 КВ

**ЛИНИИ ЭЛЕКТРОПЕРЕДАЧИ (ЛЭП)**

- ЛИНИИ ЭЛЕКТРОПЕРЕДАЧИ 35 КВ

**ОБЪЕКТЫ ТЕПЛОСНАБЖЕНИЯ**

- ИСТОЧНИК ТЕПЛОВОЙ ЭНЕРГИИ

**СЕТИ ТЕПЛОСНАБЖЕНИЯ**

- ТЕПЛОПРОВОД РАСПРЕДЕЛИТЕЛЬНЫЙ (КВАРТАЛЬНЫЙ)

**ОБЪЕКТЫ ВОДОСНАБЖЕНИЯ**

- ВОДОЗАБОР
- ВОДОНАПОРНАЯ БАШНЯ

**СЕТИ ВОДОСНАБЖЕНИЯ**

- ВОДОПРОВОД

**СЕТИ ВОДООТВЕДЕНИЯ**

- КАНАЛИЗАЦИЯ НАПОРНАЯ

**ИНЫЕ ОБЪЕКТЫ МЕСТНОГО ЗНАЧЕНИЯ ПОСЕЛЕНИЯ**

**МЕСТА ПОГРЕБЕНИЯ**

- КЛАДБИЩЕ

### ИНЫЕ ОБЪЕКТЫ КАПИТАЛЬНОГО СТРОИТЕЛЬСТВА

**ОБЪЕКТЫ ТРАНСПОРТНОЙ ИНФРАСТРУКТУРЫ**

**АВТОМОБИЛЬНЫЕ ДОРОГИ**

- ЧАСТНЫЕ АВТОМОБИЛЬНЫЕ ДОРОГИ

### ЗОНЫ С ОСОБЫМИ УСЛОВИЯМИ ИСПОЛЬЗОВАНИЯ ТЕРРИТОРИЙ

**САНИТАРНО-ЗАЩИТНАЯ ЗОНА**

- САНИТАРНО-ЗАЩИТНАЯ ЗОНА ПРЕДПРИЯТИЙ, СООРУЖЕНИЙ И ИНЫХ ОБЪЕКТОВ

**ОХРАННАЯ ЗОНА ИНЖЕНЕРНЫХ КОММУНИКАЦИЙ**

- ОХРАННАЯ ЗОНА НЕФТЕПРОВОДОВ
- ОХРАННАЯ ЗОНА ОБЪЕКТОВ ЭЛЕКТРОСЕТЕВОГО ХОЗЯЙСТВА (ВДОЛЬ ЛИНИЙ ЭЛЕКТРОПЕРЕДАЧИ, ВОКРУГ ПОДСТАНЦИЙ)
- ОХРАННАЯ ЗОНА ЛИНИЙ И СООРУЖЕНИЙ СВЯЗИ

**ОХРАННАЯ ЗОНА ИНОГО НАЗНАЧЕНИЯ**

- ОХРАННАЯ ЗОНА СТАЦИОНАРНЫХ ПУНКТОВ НАБЛЮДЕНИЯ ЗА СОСТОЯНИЕМ ОКРУЖАЮЩЕЙ ПРИРОДНОЙ СРЕДЫ, ЕЕ ЗАГРЯЗНЕНИЕМ
- ОХРАННАЯ ЗОНА ОБСЕРВАТОРИЙ И ИНЫХ НАУЧНЫХ ОБЪЕКТОВ

**ЗОНЫ САНИТАРНОЙ ОХРАНЫ ИСТОЧНИКОВ ПИТЬЕВОГО И ХОЗЯЙСТВЕННО-БЫТОВОГО ВОДОСНАБЖЕНИЯ, А ТАК ЖЕ УСТАНАВЛИВАЕМЫЕ В СЛУЧАЯХ, ПРЕДУСМОТРЕННЫХ ВОДНЫМ КОДЕКСОМ РОССИЙСКОЙ ФЕДЕРАЦИИ, В ОТНОШЕНИИ ПОДЗЕМНЫХ ВОДНЫХ ОБЪЕКТОВ ЗОНЫ СПЕЦИАЛЬНОЙ ОХРАНЫ**

- ПЕРВЫЙ ПОЯС ЗОНЫ САНИТАРНОЙ ОХРАНЫ ИСТОЧНИКА ВОДОСНАБЖЕНИЯ
- ВТОРОЙ ПОЯС ЗОНЫ САНИТАРНОЙ ОХРАНЫ ИСТОЧНИКА ВОДОСНАБЖЕНИЯ
- ТРЕТИЙ ПОЯС ЗОНЫ САНИТАРНОЙ ОХРАНЫ ИСТОЧНИКА ВОДОСНАБЖЕНИЯ

**ЗОНЫ ОКРУГОВ САНИТАРНОЙ (ГОРНО-САНИТАРНОЙ) ОХРАНЫ**

- ТРЕТЬЯ ЗОНА ОКРУГА САНИТАРНОЙ (ГОРНОСАНИТАРНОЙ) ОХРАНЫ ЛЕЧЕБНО-ОЗДОРОВИТЕЛЬНЫХ МЕСТНОСТЕЙ, КУРОРТОВ И ПРИРОДНЫХ ЛЕЧЕБНЫХ РЕСУРСОВ

## УСЛОВНЫЕ ОБОЗНАЧЕНИЯ

### ОБЪЕКТЫ КУЛЬТУРНОГО НАСЛЕДИЯ, ГРАНИЦЫ ИХ ТЕРРИТОРИЙ

**ОБЪЕКТЫ КУЛЬТУРНОГО НАСЛЕДИЯ (ОКН)**

- ПАМЯТНИК

**ГРАНИЦЫ ТЕРРИТОРИЙ ОБЪЕКТОВ КУЛЬТУРНОГО НАСЛЕДИЯ**

- ГРАНИЦА ТЕРРИТОРИИ ОБЪЕКТА КУЛЬТУРНОГО НАСЛЕДИЯ

**ОСОБО ОХРАНЯЕМЫЕ ПРИРОДНЫЕ ТЕРРИТОРИИ**

- ПАМЯТНИК ПРИРОДЫ
- НАЦИОНАЛЬНЫЙ ПАРК
- ГОСУДАРСТВЕННЫЙ ПРИРОДНЫЙ ЗАКАЗНИК
- ПАМЯТНИК ПРИРОДЫ

**ЦЕНТРАЛЬНАЯ ЭКОЛОГИЧЕСКАЯ ЗОНА**

- ЦЕНТРАЛЬНАЯ ЭКОЛОГИЧЕСКАЯ ЗОНА БАЙКАЛЬСКОЙ ПРИРОДНОЙ ТЕРРИТОРИИ

## УСЛОВНЫЕ ОБОЗНАЧЕНИЯ

### ЗОНЫ С ОСОБЫМИ УСЛОВИЯМИ ИСПОЛЬЗОВАНИЯ ТЕРРИТОРИЙ

**ЗОНЫ ОХРАНЫ ОБЪЕКТОВ КУЛЬТУРНОГО НАСЛЕДИЯ (ПАМЯТНИКОВ ИСТОРИИ И КУЛЬТУРЫ) НАРОДОВ РОССИЙСКОЙ ФЕДЕРАЦИИ**

- ОХРАННАЯ ЗОНА ОБЪЕКТА КУЛЬТУРНОГО НАСЛЕДИЯ
- ЗАЩИТНАЯ ЗОНА ОБЪЕКТА КУЛЬТУРНОГО НАСЛЕДИЯ

**ЗОНЫ ЗАТОПЛЕНИЯ И ПОДТОПЛЕНИЯ**

- ЗОНА ЗАТОПЛЕНИЯ
- ЗОНА ПОДТОПЛЕНИЯ

**ВОДООХРАННЫЕ ЗОНЫ**

- ВОДООХРАННАЯ ЗОНА

**ПРИБРЕЖНЫЕ ЗАЩИТНЫЕ ПОЛОСЫ**

- ПРИБРЕЖНАЯ ЗАЩИТНАЯ ПОЛОСА

**РЫБООХРАННАЯ И РЫБОХОЗЯЙСТВЕННАЯ ЗАПОВЕДНАЯ ЗОНЫ**

- РЫБОХОЗЯЙСТВЕННАЯ ЗАПОВЕДНАЯ ЗОНА

**ЗОНЫ ОХРАНЯЕМЫХ ОБЪЕКТОВ**

- ИНАЯ ОХРАНЯЕМАЯ ЗОНА

**ИНЫЕ ЗОНЫ С ОСОБЫМИ УСЛОВИЯМИ ИСПОЛЬЗОВАНИЯ**

- ПРИДОРОЖНАЯ ПОЛОСА
- ПРИАЭРОДРОМНАЯ ТЕРРИТОРИЯ

### ИНЫЕ ОБЪЕКТЫ ФЕДЕРАЛЬНОГО ЗНАЧЕНИЯ

**ОБЪЕКТЫ ЕДИНОЙ ГОСУДАРСТВЕННОЙ СИСТЕМЫ ПРЕДУПРЕЖДЕНИЯ И ЛИКВИДАЦИИ ЧРЕЗВЫЧАЙНЫХ СИТУАЦИЙ**

- ОБЪЕКТ ОБЕСПЕЧЕНИЯ ПОЖАРНОЙ БЕЗОПАСНОСТИ, ПОЖАРНЫЙ РЕЗЕРВУАР

### ИНЫЕ ОБЪЕКТЫ РЕГИОНАЛЬНОГО ЗНАЧЕНИЯ

**ОБЪЕКТЫ ЕДИНОЙ ГОСУДАРСТВЕННОЙ СИСТЕМЫ ПРЕДУПРЕЖДЕНИЯ И ЛИКВИДАЦИИ ЧРЕЗВЫЧАЙНЫХ СИТУАЦИЙ**

- ОБЪЕКТ ОБЕСПЕЧЕНИЯ ПОЖАРНОЙ БЕЗОПАСНОСТИ, ПОЖАРНЫЙ РЕЗЕРВУАР

### ИНЫЕ ОБЪЕКТЫ МЕСТНОГО ЗНАЧЕНИЯ

**ОБЪЕКТЫ ЕДИНОЙ ГОСУДАРСТВЕННОЙ СИСТЕМЫ ПРЕДУПРЕЖДЕНИЯ И ЛИКВИДАЦИИ ЧРЕЗВЫЧАЙНЫХ СИТУАЦИЙ**

- ОБЪЕКТ ОБЕСПЕЧЕНИЯ ПОЖАРНОЙ БЕЗОПАСНОСТИ, ПОЖАРНЫЙ РЕЗЕРВУАР

### МЕСТОРОЖДЕНИЯ И ПРОЯВЛЕНИЯ ПОЛЕЗНЫХ ИСКОПАЕМЫХ

**УЧАСТКИ НЕДР, ПРЕДОСТАВЛЕННЫЕ ДЛЯ ДОБЫЧИ ПОЛЕЗНЫХ ИСКОПАЕМЫХ, А ТАК ЖЕ В ЦЕЛЯХ, НЕ СВЯЗАННЫХ С ИХ ДОБЫЧЕЙ**

- ЛИЦЕНЗИОННЫЕ УЧАСТКИ

**МЕСТОРОЖДЕНИЯ И ПРОЯВЛЕНИЯ ПОЛЕЗНЫХ ИСКОПАЕМЫХ**

- МЕСТОРОЖДЕНИЯ ТОРФА И САПРОПЕЛЯ
- МЕСТОРОЖДЕНИЯ НЕМЕТАЛЛИЧЕСКИХ ПОЛЕЗНЫХ ИСКОПАЕМЫХ

**МЕСТОРОЖДЕНИЯ И ПРОЯВЛЕНИЯ ПОЛЕЗНЫХ ИСКОПАЕМЫХ**

- МЕСТОРОЖДЕНИЯ ПОДЗЕМНЫХ ВОД

### ПРИРОДНЫЕ ОБЪЕКТЫ

**ЛЕСА**

- ГРАНИЦЫ ЛЕСНИЧЕСТВА
- ГОРОДСКИЕ ЛЕСА

**ПОВЕРХНОСТНЫЕ ВОДНЫЕ ОБЪЕКТЫ**

- ВОДОТОК (РЕКА, РУЧЕЙ, КАНАЛ)

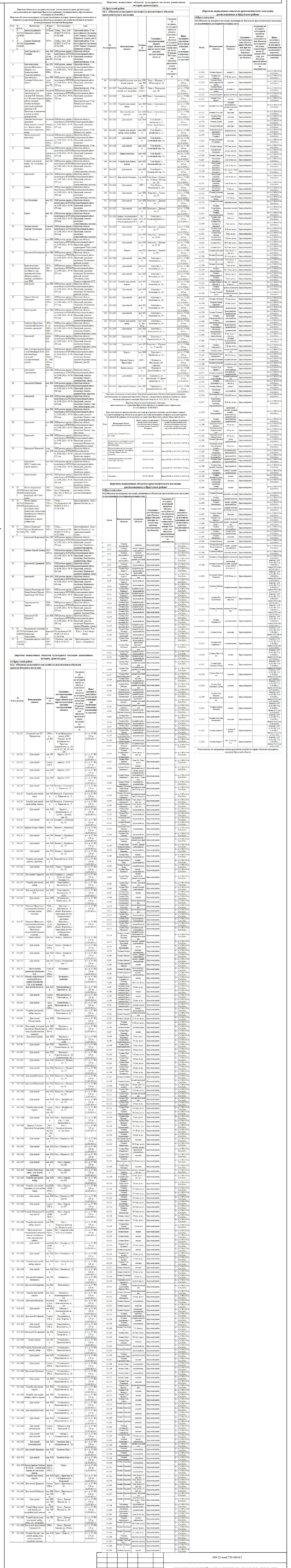

Перечень объектов культурного наследия (памятников истории, архитектуры), расположенных на территории Иркутского районного муниципального образования по состоянию на 20.06.2023 г.

Перечень объектов культурного наследия (памятников истории, архитектуры), включенных в Единый государственный реестр объектов культурного наследия (памятников истории и культуры) народов Российской Федерации

Перечень выявленных объектов культурного наследия (памятников истории, архитектуры)

14.Иркутский район

14.1. .Объекты культурного наследия (за исключением объектов археологического наследия)

|  |  |  |  |  |  |  |
|---|---|---|---|---|---|---|
|  |  |  |  |  | 049-23-измСТП-ОМ-К3 |  |
|  |  |  |  |  | ВНЕСЕНИЕ ИЗМЕНЕНИЙ В СХЕМУ ТЕРРИТОРИАЛЬНОГО ПЛАНИРОВАНИЯ ИРКУТСКОГО РАЙОННОГО МУНИЦИПАЛЬНОГО ОБРАЗОВАНИЯ |  |
| Изм. | Кол.уч. | Лист | № док. | Подпись | Дата |  |
| Ген. директор | Протасова М. В. |  | 07.25 |  | Стадия | Лист | Листов |
| Упр. проектом | Собенникова О. А. |  | 07.25 |  |  | 1 | 1 |
| Архитектор | Кукуруза А.М. |  | 07.25 |  | КАРТА ОГРАНИЧЕНИЙ М 1:1ОО ООО | ООО "ППМ "Мастер-План" |

# ВНЕСЕНИЕ ИЗМЕНЕНИЙ В СХЕМУ ТЕРРИТОРИАЛЬНОГО ПЛАНИРОВАНИЯ ИРКУТСКОГО РАЙОННОГО МУНИЦИПАЛЬНОГО ОБРАЗОВАНИЯ

## КАРТА АНАЛИЗА И КОМПЛЕКСНОГО РАЗВИТИЯ ТЕРРИТОРИИ МУНИЦИПАЛЬНОГО РАЙОНА И ПЛАНИРУЕМОГО РАЗМЕЩЕНИЯ ОБЪЕКТОВ М 1:1OO OOO

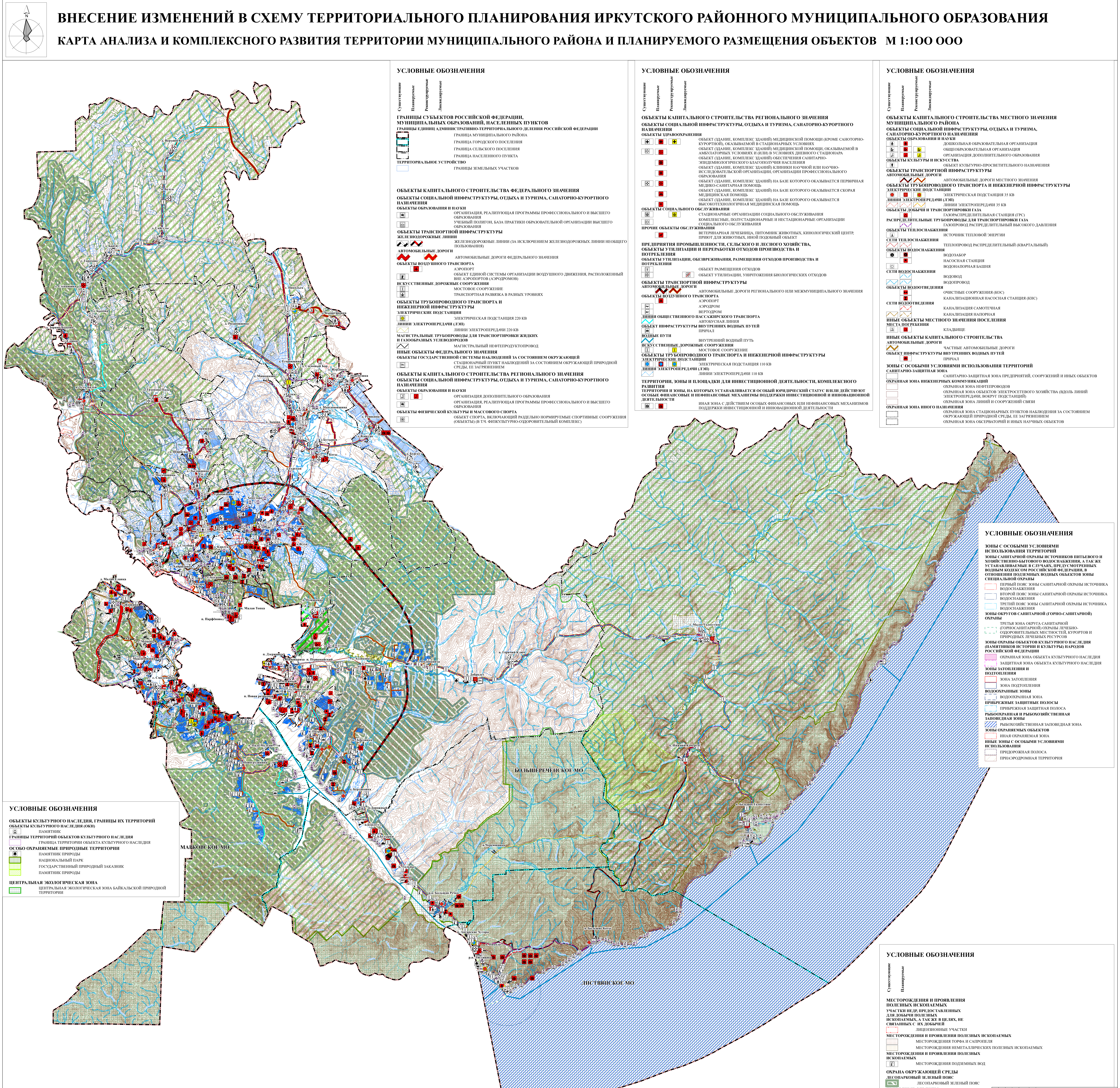

### УСЛОВНЫЕ ОБОЗНАЧЕНИЯ

Существующие | Планируемые | Реконструируемые | Ликвидируемые

**ГРАНИЦЫ СУБЪЕКТОВ РОССИЙСКОЙ ФЕДЕРАЦИИ, МУНИЦИПАЛЬНЫХ ОБРАЗОВАНИЙ, НАСЕЛЕННЫХ ПУНКТОВ**

**ГРАНИЦЫ ЕДИНИЦ АДМИНИСТРАТИВНО-ТЕРРИТОРИАЛЬНОГО ДЕЛЕНИЯ РОССИЙСКОЙ ФЕДЕРАЦИИ**

ГРАНИЦА МУНИЦИПАЛЬНОГО РАЙОНА
ГРАНИЦА ГОРОДСКОГО ПОСЕЛЕНИЯ
ГРАНИЦА СЕЛЬСКОГО ПОСЕЛЕНИЯ
ГРАНИЦА НАСЕЛЕННОГО ПУНКТА

**ТЕРРИТОРИАЛЬНОЕ УСТРОЙСТВО**

ГРАНИЦЫ ЗЕМЕЛЬНЫХ УЧАСТКОВ

**ОБЪЕКТЫ КАПИТАЛЬНОГО СТРОИТЕЛЬСТВА ФЕДЕРАЛЬНОГО ЗНАЧЕНИЯ**

**ОБЪЕКТЫ СОЦИАЛЬНОЙ ИНФРАСТРУКТУРЫ, ОТДЫХА И ТУРИЗМА, САНАТОРНО-КУРОРТНОГО НАЗНАЧЕНИЯ**

**ОБЪЕКТЫ ОБРАЗОВАНИЯ И НАУКИ**

ОРГАНИЗАЦИЯ, РЕАЛИЗУЮЩАЯ ПРОГРАММЫ ПРОФЕССИОНАЛЬНОГО И ВЫСШЕГО ОБРАЗОВАНИЯ
УЧЕБНЫЙ ПОЛИГОН, БАЗА ПРАКТИКИ ОБРАЗОВАТЕЛЬНОЙ ОРГАНИЗАЦИИ ВЫСШЕГО ОБРАЗОВАНИЯ

**ОБЪЕКТЫ ТРАНСПОРТНОЙ ИНФРАСТРУКТУРЫ**

**ЖЕЛЕЗНОДОРОЖНЫЕ ЛИНИИ**

ЖЕЛЕЗНОДОРОЖНЫЕ ЛИНИИ (ЗА ИСКЛЮЧЕНИЕМ ЖЕЛЕЗНОДОРОЖНЫХ ЛИНИИ НЕОБЩЕГО ПОЛЬЗОВАНИЯ)

**АВТОМОБИЛЬНЫЕ ДОРОГИ**

АВТОМОБИЛЬНЫЕ ДОРОГИ ФЕДЕРАЛЬНОГО ЗНАЧЕНИЯ

**ОБЪЕКТЫ ВОЗДУШНОГО ТРАНСПОРТА**

АЭРОПОРТ
ОБЪЕКТ ЕДИНОЙ СИСТЕМЫ ОРГАНИЗАЦИИ ВОЗДУШНОГО ДВИЖЕНИЯ, РАСПОЛОЖЕННЫЙ ВНЕ АЭРОПОРТОВ (АЭРОДРОМОВ)

**ИСКУССТВЕННЫЕ ДОРОЖНЫЕ СООРУЖЕНИЯ**

МОСТОВОЕ СООРУЖЕНИЕ
ТРАНСПОРТНАЯ РАЗВЯЗКА В РАЗНЫХ УРОВНЯХ

**ОБЪЕКТЫ ТРУБОПРОВОДНОГО ТРАНСПОРТА И ИНЖЕНЕРНОЙ ИНФРАСТРУКТУРЫ**

**ЭЛЕКТРИЧЕСКИЕ ПОДСТАНЦИИ**

ЭЛЕКТРИЧЕСКАЯ ПОДСТАНЦИЯ 220 КВ

**ЛИНИИ ЭЛЕКТРОПЕРЕДАЧИ (ЛЭП)**

ЛИНИИ ЭЛЕКТРОПЕРЕДАЧИ 220 КВ

**МАГИСТРАЛЬНЫЕ ТРУБОПРОВОДЫ ДЛЯ ТРАНСПОРТИРОВКИ ЖИДКИХ И ГАЗООБРАЗНЫХ УГЛЕВОДОРОДОВ**

МАГИСТРАЛЬНЫЙ НЕФТЕПРОДУКТОПРОВОД

**ИНЫЕ ОБЪЕКТЫ ФЕДЕРАЛЬНОГО ЗНАЧЕНИЯ**

**ОБЪЕКТЫ ГОСУДАРСТВЕННОЙ СИСТЕМЫ НАБЛЮДЕНИЙ ЗА СОСТОЯНИЕМ ОКРУЖАЮЩЕЙ**

СТАЦИОНАРНЫЙ ПУНКТ НАБЛЮДЕНИЙ ЗА СОСТОЯНИЕМ ОКРУЖАЮЩЕЙ ПРИРОДНОЙ СРЕДЫ, ЕЕ ЗАГРЯЗНЕНИЕМ

**ОБЪЕКТЫ КАПИТАЛЬНОГО СТРОИТЕЛЬСТВА РЕГИОНАЛЬНОГО ЗНАЧЕНИЯ**

**ОБЪЕКТЫ СОЦИАЛЬНОЙ ИНФРАСТРУКТУРЫ, ОТДЫХА И ТУРИЗМА, САНАТОРНО-КУРОРТНОГО НАЗНАЧЕНИЯ**

**ОБЪЕКТЫ ОБРАЗОВАНИЯ И НАУКИ**

ОРГАНИЗАЦИЯ ДОПОЛНИТЕЛЬНОГО ОБРАЗОВАНИЯ
ОРГАНИЗАЦИЯ, РЕАЛИЗУЮЩАЯ ПРОГРАММЫ ПРОФЕССИОНАЛЬНОГО И ВЫСШЕГО ОБРАЗОВАНИЯ

**ОБЪЕКТЫ ФИЗИЧЕСКОЙ КУЛЬТУРЫ И МАССОВОГО СПОРТА**

ОБЪЕКТ СПОРТА, ВКЛЮЧАЮЩИЙ РАЗДЕЛЬНО НОРМИРУЕМЫЕ СПОРТИВНЫЕ СООРУЖЕНИЯ (ОБЪЕКТЫ) (В Т.Ч. ФИЗКУЛЬТУРНО-ОЗДОРОВИТЕЛЬНЫЙ КОМПЛЕКС)

### УСЛОВНЫЕ ОБОЗНАЧЕНИЯ

Существующие | Планируемые | Реконструируемые | Ликвидируемые

**ОБЪЕКТЫ КАПИТАЛЬНОГО СТРОИТЕЛЬСТВА РЕГИОНАЛЬНОГО ЗНАЧЕНИЯ**

**ОБЪЕКТЫ СОЦИАЛЬНОЙ ИНФРАСТРУКТУРЫ, ОТДЫХА И ТУРИЗМА, САНАТОРНО-КУРОРТНОГО НАЗНАЧЕНИЯ**

**ОБЪЕКТЫ ЗДРАВООХРАНЕНИЯ**

ОБЪЕКТ (ЗДАНИЕ, КОМПЛЕКС ЗДАНИЙ) МЕДИЦИНСКОЙ ПОМОЩИ (КРОМЕ САНОТОРНО-КУРОРТНОЙ), ОКАЗЫВАЕМОЙ В СТАЦИОНАРНЫХ УСЛОВИЯХ
ОБЪЕКТ (ЗДАНИЕ, КОМПЛЕКС ЗДАНИЙ) МЕДИЦИНСКОЙ ПОМОЩИ, ОКАЗЫВАЕМОЙ В АМБУЛАТОРНЫХ УСЛОВИЯХ И (ИЛИ) В УСЛОВИЯХ ДНЕВНОГО СТАЦИОНАРА
ОБЪЕКТ (ЗДАНИЕ, КОМПЛЕКС ЗДАНИЙ) ОБЕСПЕЧЕНИЯ САНИТАРНО-ЭПИДЕМИОЛОГИЧЕСКОГО БЛАГОПОЛУЧИЯ НАСЕЛЕНИЯ
ОБЪЕКТ (ЗДАНИЕ, КОМПЛЕКС ЗДАНИЙ) КЛИНИКИ НАУЧНОЙ ИЛИ НАУЧНО-ИССЛЕДОВАТЕЛЬСКОЙ ОРГАНИЗАЦИИ, ОРГАНИЗАЦИИ ПРОФЕССИОНАЛЬНОГО ОБРАЗОВАНИЯ
ОБЪЕКТ (ЗДАНИЕ, КОМПЛЕКС ЗДАНИЙ) НА БАЗЕ КОТОРОГО ОКАЗЫВАЕТСЯ ПЕРВИЧНАЯ МЕДИКО-САНИТАРНАЯ ПОМОЩЬ
ОБЪЕКТ (ЗДАНИЕ, КОМПЛЕКС ЗДАНИЙ) НА БАЗЕ КОТОРОГО ОКАЗЫВАЕТСЯ СКОРАЯ МЕДИЦИНСКАЯ ПОМОЩЬ
ОБЪЕКТ (ЗДАНИЕ, КОМПЛЕКС ЗДАНИЙ) НА БАЗЕ КОТОРОГО ОКАЗЫВАЕТСЯ ВЫСОКОТЕХНОЛОГИЧНАЯ МЕДИЦИНСКАЯ ПОМОЩЬ

**ОБЪЕКТЫ СОЦИАЛЬНОГО ОБСЛУЖИВАНИЯ**

СТАЦИОНАРНЫЕ ОРГАНИЗАЦИИ СОЦИАЛЬНОГО ОБСЛУЖИВАНИЯ
КОМПЛЕКСНЫЕ, ПОЛУСТАЦИОНАРНЫЕ И НЕСТАЦИОНАРНЫЕ ОРГАНИЗАЦИИ СОЦИАЛЬНОГО ОБСЛУЖИВАНИЯ

**ПРОЧИЕ ОБЪЕКТЫ ОБСЛУЖИВАНИЯ**

ВЕТЕРИНАРНАЯ ЛЕЧЕБНИЦА, ПИТОМНИК ЖИВОТНЫХ, КИНОЛОГИЧЕСКИЙ ЦЕНТР, ПРИЮТ ДЛЯ ЖИВОТНЫХ, ИНОЙ ПОДОБНЫЙ ОБЪЕКТ

**ПРЕДПРИЯТИЯ ПРОМЫШЛЕННОСТИ, СЕЛЬСКОГО И ЛЕСНОГО ХОЗЯЙСТВА, ОБЪЕКТЫ УТИЛИЗАЦИИ И ПЕРЕРАБОТКИ ОТХОДОВ ПРОИЗВОДСТВА И ПОТРЕБЛЕНИЯ**

**ОБЪЕКТЫ УТИЛИЗАЦИИ, ОБЕЗВРЕЖИВАНИЯ, РАЗМЕЩЕНИЯ ОТХОДОВ ПРОИЗВОДСТВА И ПОТРЕБЛЕНИЯ**

ОБЪЕКТ РАЗМЕЩЕНИЯ ОТХОДОВ
ОБЪЕКТ УТИЛИЗАЦИИ, УНИЧТОЖЕНИЯ БИОЛОГИЧЕСКИХ ОТХОДОВ

**ОБЪЕКТЫ ТРАНСПОРТНОЙ ИНФРАСТРУКТУРЫ**

**АВТОМОБИЛЬНЫЕ ДОРОГИ**

АВТОМОБИЛЬНЫЕ ДОРОГИ РЕГИОНАЛЬНОГО ИЛИ МЕЖМУНИЦИПАЛЬНОГО ЗНАЧЕНИЯ

**ОБЪЕКТЫ ВОЗДУШНОГО ТРАНСПОРТА**

АЭРОПОРТ
АЭРОДРОМ
ВЕРТОДРОМ

**ЛИНИИ ОБЩЕСТВЕННОГО ПАССАЖИРСКОГО ТРАНСПОРТА**

АВТОБУСНАЯ ЛИНИЯ

**ОБЪЕКТ ИНФРАСТРУКТУРЫ ВНУТРЕННИХ ВОДНЫХ ПУТЕЙ**

ПРИЧАЛ

**ВОДНЫЕ ПУТИ**

ВНУТРЕННИЙ ВОДНЫЙ ПУТЬ

**ИСКУССТВЕННЫЕ ДОРОЖНЫЕ СООРУЖЕНИЯ**

МОСТОВОЕ СООРУЖЕНИЕ

**ОБЪЕКТЫ ТРУБОПРОВОДНОГО ТРАНСПОРТА И ИНЖЕНЕРНОЙ ИНФРАСТРУКТУРЫ**

**ЭЛЕКТРИЧЕСКИЕ ПОДСТАНЦИИ**

ЭЛЕКТРИЧЕСКАЯ ПОДСТАНЦИЯ 110 КВ

**ЛИНИИ ЭЛЕКТРОПЕРЕДАЧИ (ЛЭП)**

ЛИНИИ ЭЛЕКТРОПЕРЕДАЧИ 110 КВ

**ТЕРРИТОРИИ, ЗОНЫ И ПЛОЩАДКИ ДЛЯ ИНВЕСТИЦИОННОЙ ДЕЯТЕЛЬНОСТИ, КОМПЛЕКСНОГО РАЗВИТИЯ**

**ТЕРРИТОРИИ И ЗОНЫ, НА КОТОРЫХ УСТАНАВЛИВАЕТСЯ ОСОБЫЙ ЮРИДИЧЕСКИЙ СТАТУС И/ИЛИ ДЕЙСТВУЮТ ОСОБЫЕ ФИНАНСОВЫЕ И НЕФИНАНСОВЫЕ МЕХАНИЗМЫ ПОДДЕРЖКИ ИНВЕСТИЦИОННОЙ И ИННОВАЦИОННОЙ ДЕЯТЕЛЬНОСТИ**

ИНАЯ ЗОНА С ДЕЙСТВИЕМ ОСОБЫХ ФИНАНСОВЫХ ИЛИ НЕФИНАНСОВЫХ МЕХАНИЗМОВ ПОДДЕРЖКИ ИНВЕСТИЦИОННОЙ И ИННОВАЦИОННОЙ ДЕЯТЕЛЬНОСТИ

### УСЛОВНЫЕ ОБОЗНАЧЕНИЯ

Существующие | Планируемые | Реконструируемые | Ликвидируемые

**ОБЪЕКТЫ КАПИТАЛЬНОГО СТРОИТЕЛЬСТВА МЕСТНОГО ЗНАЧЕНИЯ МУНИЦИПАЛЬНОГО РАЙОНА**

**ОБЪЕКТЫ СОЦИАЛЬНОЙ ИНФРАСТРУКТУРЫ, ОТДЫХА И ТУРИЗМА, САНАТОРНО-КУРОРТНОГО НАЗНАЧЕНИЯ**

**ОБЪЕКТЫ ОБРАЗОВАНИЯ И НАУКИ**

ДОШКОЛЬНАЯ ОБРАЗОВАТЕЛЬНАЯ ОРГАНИЗАЦИЯ
ОБЩЕОБРАЗОВАТЕЛЬНАЯ ОРГАНИЗАЦИЯ
ОРГАНИЗАЦИЯ ДОПОЛНИТЕЛЬНОГО ОБРАЗОВАНИЯ

**ОБЪЕКТЫ КУЛЬТУРЫ И ИСКУССТВА**

ОБЪЕКТ КУЛЬТУРНО-ПРОСВЕТИТЕЛЬНОГО НАЗНАЧЕНИЯ

**ОБЪЕКТЫ ТРАНСПОРТНОЙ ИНФРАСТРУКТУРЫ**

**АВТОМОБИЛЬНЫЕ ДОРОГИ**

АВТОМОБИЛЬНЫЕ ДОРОГИ МЕСТНОГО ЗНАЧЕНИЯ

**ОБЪЕКТЫ ТРУБОПРОВОДНОГО ТРАНСПОРТА И ИНЖЕНЕРНОЙ ИНФРАСТРУКТУРЫ**

**ЭЛЕКТРИЧЕСКИЕ ПОДСТАНЦИИ**

ЭЛЕКТРИЧЕСКАЯ ПОДСТАНЦИЯ 35 КВ

**ЛИНИИ ЭЛЕКТРОПЕРЕДАЧИ (ЛЭП)**

ЛИНИИ ЭЛЕКТРОПЕРЕДАЧИ 35 КВ

**ОБЪЕКТЫ ДОБЫЧИ И ТРАНСПОРТИРОВКИ ГАЗА**

ГАЗОРАСПРЕДЕЛИТЕЛЬНАЯ СТАНЦИЯ (ГРС)

**РАСПРЕДЕЛИТЕЛЬНЫЕ ТРУБОПРОВОДЫ ДЛЯ ТРАНСПОРТИРОВКИ ГАЗА**

ГАЗОПРОВОД РАСПРЕДЕЛИТЕЛЬНЫЙ ВЫСОКОГО ДАВЛЕНИЯ

**ОБЪЕКТЫ ТЕПЛОСНАБЖЕНИЯ**

ИСТОЧНИК ТЕПЛОВОЙ ЭНЕРГИИ

**СЕТИ ТЕПЛОСНАБЖЕНИЯ**

ТЕПЛОПРОВОД РАСПРЕДЕЛИТЕЛЬНЫЙ (КВАРТАЛЬНЫЙ)

**ОБЪЕКТЫ ВОДОСНАБЖЕНИЯ**

ВОДОЗАБОР
НАСОСНАЯ СТАНЦИЯ
ВОДОНАПОРНАЯ БАШНЯ

**СЕТИ ВОДОСНАБЖЕНИЯ**

ВОДОВОД
ВОДОПРОВОД

**ОБЪЕКТЫ ВОДООТВЕДЕНИЯ**

ОЧИСТНЫЕ СООРУЖЕНИЯ (КОС)
КАНАЛИЗАЦИОННАЯ НАСОСНАЯ СТАНЦИЯ (КНС)

**СЕТИ ВОДООТВЕДЕНИЯ**

КАНАЛИЗАЦИЯ САМОТЕЧНАЯ
КАНАЛИЗАЦИЯ НАПОРНАЯ

**ИНЫЕ ОБЪЕКТЫ МЕСТНОГО ЗНАЧЕНИЯ ПОСЕЛЕНИЯ**

**МЕСТА ПОГРЕБЕНИЯ**

КЛАДБИЩЕ

**ИНЫЕ ОБЪЕКТЫ КАПИТАЛЬНОГО СТРОИТЕЛЬСТВА**

**АВТОМОБИЛЬНЫЕ ДОРОГИ**

ЧАСТНЫЕ АВТОМОБИЛЬНЫЕ ДОРОГИ

**ОБЪЕКТ ИНФРАСТРУКТУРЫ ВНУТРЕННИХ ВОДНЫХ ПУТЕЙ**

ПРИЧАЛ

**ЗОНЫ С ОСОБЫМИ УСЛОВИЯМИ ИСПОЛЬЗОВАНИЯ ТЕРРИТОРИЙ**

**САНИТАРНО-ЗАЩИТНАЯ ЗОНА**

САНИТАРНО-ЗАЩИТНАЯ ЗОНА ПРЕДПРИЯТИЙ, СООРУЖЕНИЙ И ИНЫХ ОБЪЕКТОВ

**ОХРАННАЯ ЗОНА ИНЖЕНЕРНЫХ КОММУНИКАЦИЙ**

ОХРАННАЯ ЗОНА НЕФТЕПРОВОДОВ
ОХРАННАЯ ЗОНА ОБЪЕКТОВ ЭЛЕКТРОСЕТЕВОГО ХОЗЯЙСТВА (ВДОЛЬ ЛИНИЙ ЭЛЕКТРОПЕРЕДАЧИ, ВОКРУГ ПОДСТАНЦИЙ)
ОХРАННАЯ ЗОНА ЛИНИЙ И СООРУЖЕНИЙ СВЯЗИ

**ОХРАННАЯ ЗОНА ИНОГО НАЗНАЧЕНИЯ**

ОХРАННАЯ ЗОНА СТАЦИОНАРНЫХ ПУНКТОВ НАБЛЮДЕНИЯ ЗА СОСТОЯНИЕМ ОКРУЖАЮЩЕЙ ПРИРОДНОЙ СРЕДЫ, ЕЕ ЗАГРЯЗНЕНИЕМ
ОХРАННАЯ ЗОНА ОБСЕРВАТОРИЙ И ИНЫХ НАУЧНЫХ ОБЪЕКТОВ

### УСЛОВНЫЕ ОБОЗНАЧЕНИЯ

**ЗОНЫ С ОСОБЫМИ УСЛОВИЯМИ ИСПОЛЬЗОВАНИЯ ТЕРРИТОРИЙ**

**ЗОНЫ САНИТАРНОЙ ОХРАНЫ ИСТОЧНИКОВ ПИТЬЕВОГО И ХОЗЯЙСТВЕННО-БЫТОВОГО ВОДОСНАБЖЕНИЯ, А ТАК ЖЕ УСТАНАВЛИВАЕМЫЕ В СЛУЧАЯХ, ПРЕДУСМОТРЕННЫХ ВОДНЫМ КОДЕКСОМ РОССИЙСКОЙ ФЕДЕРАЦИИ, В ОТНОШЕНИИ ПОДЗЕМНЫХ ВОДНЫХ ОБЪЕКТОВ ЗОНЫ СПЕЦИАЛЬНОЙ ОХРАНЫ**

ПЕРВЫЙ ПОЯС ЗОНЫ САНИТАРНОЙ ОХРАНЫ ИСТОЧНИКА ВОДОСНАБЖЕНИЯ
ВТОРОЙ ПОЯС ЗОНЫ САНИТАРНОЙ ОХРАНЫ ИСТОЧНИКА ВОДОСНАБЖЕНИЯ
ТРЕТИЙ ПОЯС ЗОНЫ САНИТАРНОЙ ОХРАНЫ ИСТОЧНИКА ВОДОСНАБЖЕНИЯ

**ЗОНЫ ОКРУГОВ САНИТАРНОЙ (ГОРНО-САНИТАРНОЙ) ОХРАНЫ**

ТРЕТЬЯ ЗОНА ОКРУГА САНИТАРНОЙ (ГОРНОСАНИТАРНОЙ) ОХРАНЫ ЛЕЧЕБНО-ОЗДОРОВИТЕЛЬНЫХ МЕСТНОСТЕЙ, КУРОРТОВ И ПРИРОДНЫХ ЛЕЧЕБНЫХ РЕСУРСОВ

**ЗОНЫ ОХРАНЫ ОБЪЕКТОВ КУЛЬТУРНОГО НАСЛЕДИЯ (ПАМЯТНИКОВ ИСТОРИИ И КУЛЬТУРЫ) НАРОДОВ РОССИЙСКОЙ ФЕДЕРАЦИИ**

ОХРАННАЯ ЗОНА ОБЪЕКТА КУЛЬТУРНОГО НАСЛЕДИЯ
ЗАЩИТНАЯ ЗОНА ОБЪЕКТА КУЛЬТУРНОГО НАСЛЕДИЯ

**ЗОНЫ ЗАТОПЛЕНИЯ И ПОДТОПЛЕНИЯ**

ЗОНА ЗАТОПЛЕНИЯ
ЗОНА ПОДТОПЛЕНИЯ

**ВОДООХРАННЫЕ ЗОНЫ**

ВОДООХРАННАЯ ЗОНА

**ПРИБРЕЖНЫЕ ЗАЩИТНЫЕ ПОЛОСЫ**

ПРИБРЕЖНАЯ ЗАЩИТНАЯ ПОЛОСА

**РЫБООХРАННАЯ И РЫБОХОЗЯЙСТВЕННАЯ ЗАПОВЕДНАЯ ЗОНЫ**

РЫБОХОЗЯЙСТВЕННАЯ ЗАПОВЕДНАЯ ЗОНА

**ЗОНЫ ОХРАНЯЕМЫХ ОБЪЕКТОВ**

ИНАЯ ОХРАНЯЕМАЯ ЗОНА

**ИНЫЕ ЗОНЫ С ОСОБЫМИ УСЛОВИЯМИ ИСПОЛЬЗОВАНИЯ**

ПРИДОРОЖНАЯ ПОЛОСА
ПРИАЭРОДРОМНАЯ ТЕРРИТОРИЯ

### УСЛОВНЫЕ ОБОЗНАЧЕНИЯ

**ОБЪЕКТЫ КУЛЬТУРНОГО НАСЛЕДИЯ, ГРАНИЦЫ ИХ ТЕРРИТОРИЙ**

**ОБЪЕКТЫ КУЛЬТУРНОГО НАСЛЕДИЯ (ОКН)**

ПАМЯТНИК

**ГРАНИЦЫ ТЕРРИТОРИЙ ОБЪЕКТОВ КУЛЬТУРНОГО НАСЛЕДИЯ**

ГРАНИЦА ТЕРРИТОРИИ ОБЪЕКТА КУЛЬТУРНОГО НАСЛЕДИЯ

**ОСОБО ОХРАНЯЕМЫЕ ПРИРОДНЫЕ ТЕРРИТОРИИ**

ПАМЯТНИК ПРИРОДЫ
НАЦИОНАЛЬНЫЙ ПАРК
ГОСУДАРСТВЕННЫЙ ПРИРОДНЫЙ ЗАКАЗНИК
ПАМЯТНИК ПРИРОДЫ

**ЦЕНТРАЛЬНАЯ ЭКОЛОГИЧЕСКАЯ ЗОНА**

ЦЕНТРАЛЬНАЯ ЭКОЛОГИЧЕСКАЯ ЗОНА БАЙКАЛЬСКОЙ ПРИРОДНОЙ ТЕРРИТОРИИ

### УСЛОВНЫЕ ОБОЗНАЧЕНИЯ

Существующие | Планируемые

**МЕСТОРОЖДЕНИЯ И ПРОЯВЛЕНИЯ ПОЛЕЗНЫХ ИСКОПАЕМЫХ**

**УЧАСТКИ НЕДР, ПРЕДОСТАВЛЕННЫХ ДЛЯ ДОБЫЧИ ПОЛЕЗНЫХ ИСКОПАЕМЫХ, А ТАК ЖЕ В ЦЕЛЯХ, НЕ СВЯЗАННЫХ С ИХ ДОБЫЧЕЙ**

ЛИЦЕНЗИОННЫЕ УЧАСТКИ

**МЕСТОРОЖДЕНИЯ И ПРОЯВЛЕНИЯ ПОЛЕЗНЫХ ИСКОПАЕМЫХ**

МЕСТОРОЖДЕНИЯ ТОРФА И САПРОПЕЛЯ
МЕСТОРОЖДЕНИЯ НЕМЕТАЛЛИЧЕСКИХ ПОЛЕЗНЫХ ИСКОПАЕМЫХ

**МЕСТОРОЖДЕНИЯ И ПРОЯВЛЕНИЯ ПОЛЕЗНЫХ ИСКОПАЕМЫХ**

МЕСТОРОЖДЕНИЯ ПОДЗЕМНЫХ ВОД

**ОХРАНА ОКРУЖАЮЩЕЙ СРЕДЫ**

**ЛЕСОПАРКОВЫЙ ЗЕЛЕНЫЙ ПОЯС**

ЛЕСОПАРКОВЫЙ ЗЕЛЕНЫЙ ПОЯС

**ПРИРОДНЫЕ ОБЪЕКТЫ**

**ЛЕСА**

ГРАНИЦЫ ЛЕСНИЧЕСТВА
ГОРОДСКИЕ ЛЕСА

**ПОВЕРХНОСТНЫЕ ВОДНЫЕ ОБЪЕКТЫ**

ВОДОТОК (РЕКА, РУЧЕЙ, КАНАЛ)

| | | | | | | |
|---|---|---|---|---|---|---|
| | | | | | | 049-23-измСТП-ОМ-К4 |
| Изм. | Кол.уч. | Лист | № док. | Подпись | Дата | ВНЕСЕНИЕ ИЗМЕНЕНИЙ В СХЕМУ ТЕРРИТОРИАЛЬНОГО ПЛАНИРОВАНИЯ ИРКУТСКОГО РАЙОННОГО МУНИЦИПАЛЬНОГО ОБРАЗОВАНИЯ |
| Ген. директор | | Протасова М. В. | | | 07.25 | Стадия: — ; Лист: 1 ; Листов: 1 |
| Упр. проектом | | Собенникова О. А. | | | 07.25 | |
| Архитектор | | Кукуруза А.М. | | | 07.25 | |
| | | | | | | КАРТА АНАЛИЗА И КОМПЛЕКСНОГО РАЗВИТИЯ ТЕРРИТОРИИ МУНИЦИПАЛЬНОГО РАЙОНА И ПЛАНИРУЕМОГО РАЗМЕЩЕНИЯ ОБЪЕКТОВ М 1:1OO OOO |
| | | | | | | ООО "ППМ "Мастер-План" |

# ВНЕСЕНИЕ ИЗМЕНЕНИЙ В СХЕМУ ТЕРРИТОРИАЛЬНОГО ПЛАНИРОВАНИЯ ИРКУТСКОГО РАЙОННОГО МУНИЦИПАЛЬНОГО ОБРАЗОВАНИЯ

## КАРТА ТЕРРИТОРИЙ, ПОДВЕРЖЕННЫХ РИСКУ ВОЗНИКНОВЕНИЯ ЧРЕЗВЫЧАЙНЫХ СИТУАЦИЙ ПРИРОДНОГО И ТЕХНОГЕННОГО ХАРАКТЕРА М 1:1OO OOO

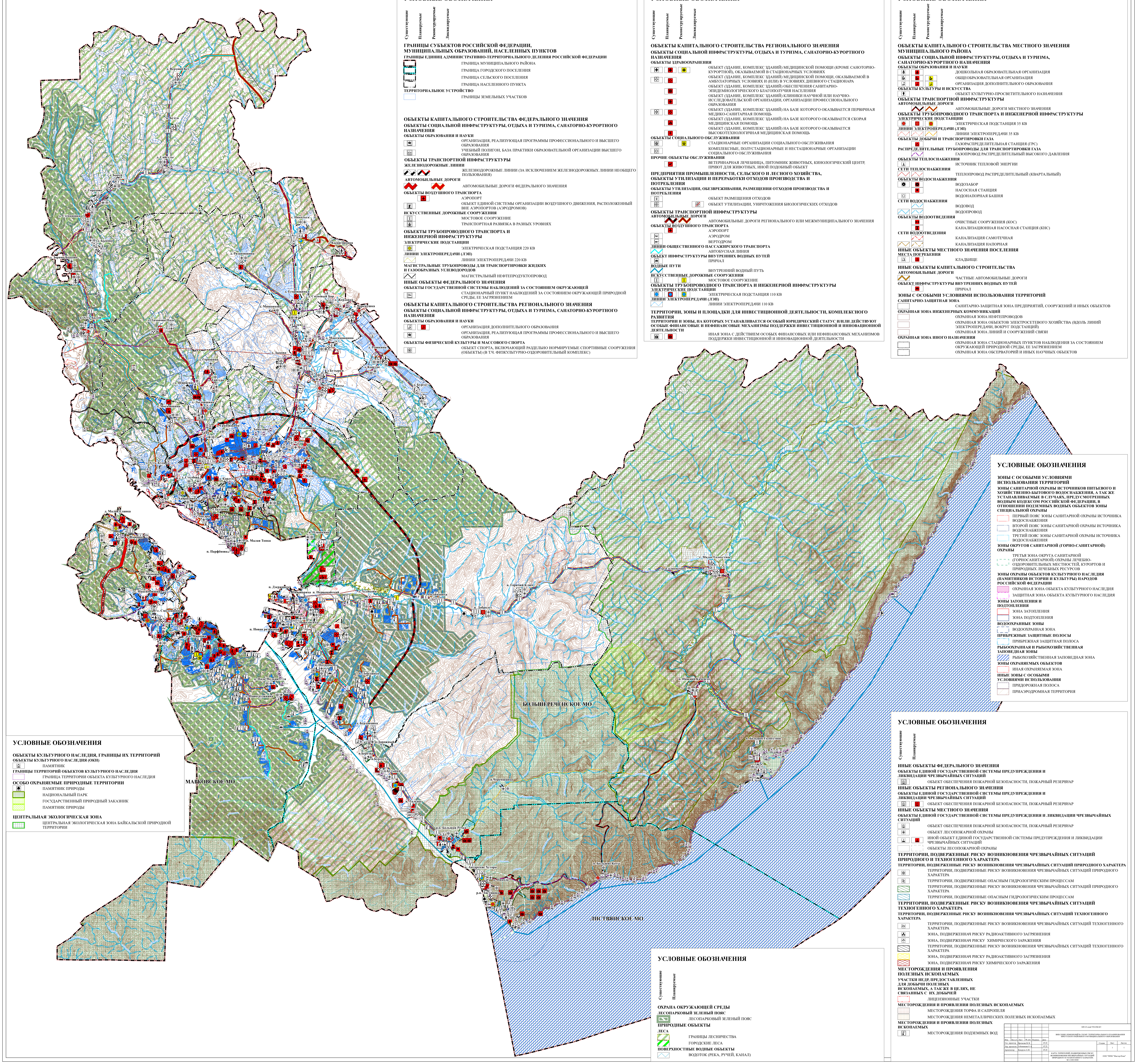

### УСЛОВНЫЕ ОБОЗНАЧЕНИЯ

Существующие · Планируемые · Реконструируемые · Ликвидируемые

**ГРАНИЦЫ СУБЪЕКТОВ РОССИЙСКОЙ ФЕДЕРАЦИИ, МУНИЦИПАЛЬНЫХ ОБРАЗОВАНИЙ, НАСЕЛЕННЫХ ПУНКТОВ**

**ГРАНИЦЫ ЕДИНИЦ АДМИНИСТРАТИВНО-ТЕРРИТОРИАЛЬНОГО ДЕЛЕНИЯ РОССИЙСКОЙ ФЕДЕРАЦИИ**

- ГРАНИЦА МУНИЦИПАЛЬНОГО РАЙОНА
- ГРАНИЦА ГОРОДСКОГО ПОСЕЛЕНИЯ
- ГРАНИЦА СЕЛЬСКОГО ПОСЕЛЕНИЯ
- ГРАНИЦА НАСЕЛЕННОГО ПУНКТА

**ТЕРРИТОРИАЛЬНОЕ УСТРОЙСТВО**

- ГРАНИЦЫ ЗЕМЕЛЬНЫХ УЧАСТКОВ

**ОБЪЕКТЫ КАПИТАЛЬНОГО СТРОИТЕЛЬСТВА ФЕДЕРАЛЬНОГО ЗНАЧЕНИЯ**

**ОБЪЕКТЫ СОЦИАЛЬНОЙ ИНФРАСТРУКТУРЫ, ОТДЫХА И ТУРИЗМА, САНАТОРНО-КУРОРТНОГО НАЗНАЧЕНИЯ**

**ОБЪЕКТЫ ОБРАЗОВАНИЯ И НАУКИ**

- ОРГАНИЗАЦИЯ, РЕАЛИЗУЮЩАЯ ПРОГРАММЫ ПРОФЕССИОНАЛЬНОГО И ВЫСШЕГО ОБРАЗОВАНИЯ
- УЧЕБНЫЙ ПОЛИГОН, БАЗА ПРАКТИКИ ОБРАЗОВАТЕЛЬНОЙ ОРГАНИЗАЦИИ ВЫСШЕГО ОБРАЗОВАНИЯ

**ОБЪЕКТЫ ТРАНСПОРТНОЙ ИНФРАСТРУКТУРЫ**

**ЖЕЛЕЗНОДОРОЖНЫЕ ЛИНИИ**

- ЖЕЛЕЗНОДОРОЖНЫЕ ЛИНИИ (ЗА ИСКЛЮЧЕНИЕМ ЖЕЛЕЗНОДОРОЖНЫХ ЛИНИИ НЕОБЩЕГО ПОЛЬЗОВАНИЯ)

**АВТОМОБИЛЬНЫЕ ДОРОГИ**

- АВТОМОБИЛЬНЫЕ ДОРОГИ ФЕДЕРАЛЬНОГО ЗНАЧЕНИЯ

**ОБЪЕКТЫ ВОЗДУШНОГО ТРАНСПОРТА**

- АЭРОПОРТ
- ОБЪЕКТ ЕДИНОЙ СИСТЕМЫ ОРГАНИЗАЦИИ ВОЗДУШНОГО ДВИЖЕНИЯ, РАСПОЛОЖЕННЫЙ ВНЕ АЭРОПОРТОВ (АЭРОДРОМОВ)

**ИСКУССТВЕННЫЕ ДОРОЖНЫЕ СООРУЖЕНИЯ**

- МОСТОВОЕ СООРУЖЕНИЕ
- ТРАНСПОРТНАЯ РАЗВЯЗКА В РАЗНЫХ УРОВНЯХ

**ОБЪЕКТЫ ТРУБОПРОВОДНОГО ТРАНСПОРТА И ИНЖЕНЕРНОЙ ИНФРАСТРУКТУРЫ**

**ЭЛЕКТРИЧЕСКИЕ ПОДСТАНЦИИ**

- ЭЛЕКТРИЧЕСКАЯ ПОДСТАНЦИЯ 220 КВ

**ЛИНИИ ЭЛЕКТРОПЕРЕДАЧИ (ЛЭП)**

- ЛИНИИ ЭЛЕКТРОПЕРЕДАЧИ 220 КВ

**МАГИСТРАЛЬНЫЕ ТРУБОПРОВОДЫ ДЛЯ ТРАНСПОРТИРОВКИ ЖИДКИХ И ГАЗООБРАЗНЫХ УГЛЕВОДОРОДОВ**

- МАГИСТРАЛЬНЫЙ НЕФТЕПРОДУКТОПРОВОД

**ИНЫЕ ОБЪЕКТЫ ФЕДЕРАЛЬНОГО ЗНАЧЕНИЯ**

**ОБЪЕКТЫ ГОСУДАРСТВЕННОЙ СИСТЕМЫ НАБЛЮДЕНИЙ ЗА СОСТОЯНИЕМ ОКРУЖАЮЩЕЙ**

- СТАЦИОНАРНЫЙ ПУНКТ НАБЛЮДЕНИЙ ЗА СОСТОЯНИЕМ ОКРУЖАЮЩЕЙ ПРИРОДНОЙ СРЕДЫ, ЕЕ ЗАГРЯЗНЕНИЕМ

**ОБЪЕКТЫ КАПИТАЛЬНОГО СТРОИТЕЛЬСТВА РЕГИОНАЛЬНОГО ЗНАЧЕНИЯ**

**ОБЪЕКТЫ СОЦИАЛЬНОЙ ИНФРАСТРУКТУРЫ, ОТДЫХА И ТУРИЗМА, САНАТОРНО-КУРОРТНОГО НАЗНАЧЕНИЯ**

**ОБЪЕКТЫ ОБРАЗОВАНИЯ И НАУКИ**

- ОРГАНИЗАЦИЯ ДОПОЛНИТЕЛЬНОГО ОБРАЗОВАНИЯ
- ОРГАНИЗАЦИЯ, РЕАЛИЗУЮЩАЯ ПРОГРАММЫ ПРОФЕССИОНАЛЬНОГО И ВЫСШЕГО ОБРАЗОВАНИЯ

**ОБЪЕКТЫ ФИЗИЧЕСКОЙ КУЛЬТУРЫ И МАССОВОГО СПОРТА**

- ОБЪЕКТ СПОРТА, ВКЛЮЧАЮЩИЙ РАЗДЕЛЬНО НОРМИРУЕМЫЕ СПОРТИВНЫЕ СООРУЖЕНИЯ (ОБЪЕКТЫ) (В Т.Ч. ФИЗКУЛЬТУРНО-ОЗДОРОВИТЕЛЬНЫЙ КОМПЛЕКС)

### УСЛОВНЫЕ ОБОЗНАЧЕНИЯ

Существующие · Планируемые · Реконструируемые · Ликвидируемые

**ОБЪЕКТЫ КАПИТАЛЬНОГО СТРОИТЕЛЬСТВА РЕГИОНАЛЬНОГО ЗНАЧЕНИЯ**

**ОБЪЕКТЫ СОЦИАЛЬНОЙ ИНФРАСТРУКТУРЫ, ОТДЫХА И ТУРИЗМА, САНАТОРНО-КУРОРТНОГО НАЗНАЧЕНИЯ**

**ОБЪЕКТЫ ЗДРАВООХРАНЕНИЯ**

- ОБЪЕКТ (ЗДАНИЕ, КОМПЛЕКС ЗДАНИЙ) МЕДИЦИНСКОЙ ПОМОЩИ (КРОМЕ САНОТОРНО-КУРОРТНОЙ), ОКАЗЫВАЕМОЙ В СТАЦИОНАРНЫХ УСЛОВИЯХ
- ОБЪЕКТ (ЗДАНИЕ, КОМПЛЕКС ЗДАНИЙ) МЕДИЦИНСКОЙ ПОМОЩИ, ОКАЗЫВАЕМОЙ В АМБУЛАТОРНЫХ УСЛОВИЯХ И (ИЛИ) В УСЛОВИЯХ ДНЕВНОГО СТАЦИОНАРА
- ОБЪЕКТ (ЗДАНИЕ, КОМПЛЕКС ЗДАНИЙ) ОБЕСПЕЧЕНИЯ САНИТАРНО-ЭПИДЕМИОЛОГИЧЕСКОГО БЛАГОПОЛУЧИЯ НАСЕЛЕНИЯ
- ОБЪЕКТ (ЗДАНИЕ, КОМПЛЕКС ЗДАНИЙ) КЛИНИКИ НАУЧНОЙ ИЛИ НАУЧНО-ИССЛЕДОВАТЕЛЬСКОЙ ОРГАНИЗАЦИИ, ОРГАНИЗАЦИИ ПРОФЕССИОНАЛЬНОГО ОБРАЗОВАНИЯ
- ОБЪЕКТ (ЗДАНИЕ, КОМПЛЕКС ЗДАНИЙ) НА БАЗЕ КОТОРОГО ОКАЗЫВАЕТСЯ ПЕРВИЧНАЯ МЕДИКО-САНИТАРНАЯ ПОМОЩЬ
- ОБЪЕКТ (ЗДАНИЕ, КОМПЛЕКС ЗДАНИЙ) НА БАЗЕ КОТОРОГО ОКАЗЫВАЕТСЯ СКОРАЯ МЕДИЦИНСКАЯ ПОМОЩЬ
- ОБЪЕКТ (ЗДАНИЕ, КОМПЛЕКС ЗДАНИЙ) НА БАЗЕ КОТОРОГО ОКАЗЫВАЕТСЯ ВЫСОКОТЕХНОЛОГИЧНАЯ МЕДИЦИНСКАЯ ПОМОЩЬ

**ОБЪЕКТЫ СОЦИАЛЬНОГО ОБСЛУЖИВАНИЯ**

- СТАЦИОНАРНЫЕ ОРГАНИЗАЦИИ СОЦИАЛЬНОГО ОБСЛУЖИВАНИЯ
- КОМПЛЕКСНЫЕ, ПОЛУСТАЦИОНАРНЫЕ И НЕСТАЦИОНАРНЫЕ ОРГАНИЗАЦИИ СОЦИАЛЬНОГО ОБСЛУЖИВАНИЯ

**ПРОЧИЕ ОБЪЕКТЫ ОБСЛУЖИВАНИЯ**

- ВЕТЕРИНАРНАЯ ЛЕЧЕБНИЦА, ПИТОМНИК ЖИВОТНЫХ, КИНОЛОГИЧЕСКИЙ ЦЕНТР, ПРИЮТ ДЛЯ ЖИВОТНЫХ, ИНОЙ ПОДОБНЫЙ ОБЪЕКТ

**ПРЕДПРИЯТИЯ ПРОМЫШЛЕННОСТИ, СЕЛЬСКОГО И ЛЕСНОГО ХОЗЯЙСТВА, ОБЪЕКТЫ УТИЛИЗАЦИИ И ПЕРЕРАБОТКИ ОТХОДОВ ПРОИЗВОДСТВА И ПОТРЕБЛЕНИЯ**

**ОБЪЕКТЫ УТИЛИЗАЦИИ, ОБЕЗВРЕЖИВАНИЯ, РАЗМЕЩЕНИЯ ОТХОДОВ ПРОИЗВОДСТВА И ПОТРЕБЛЕНИЯ**

- ОБЪЕКТ РАЗМЕЩЕНИЯ ОТХОДОВ
- ОБЪЕКТ УТИЛИЗАЦИИ, УНИЧТОЖЕНИЯ БИОЛОГИЧЕСКИХ ОТХОДОВ

**ОБЪЕКТЫ ТРАНСПОРТНОЙ ИНФРАСТРУКТУРЫ**

**АВТОМОБИЛЬНЫЕ ДОРОГИ**

- АВТОМОБИЛЬНЫЕ ДОРОГИ РЕГИОНАЛЬНОГО ИЛИ МЕЖМУНИЦИПАЛЬНОГО ЗНАЧЕНИЯ

**ОБЪЕКТЫ ВОЗДУШНОГО ТРАНСПОРТА**

- АЭРОПОРТ
- АЭРОДРОМ
- ВЕРТОДРОМ

**ЛИНИИ ОБЩЕСТВЕННОГО ПАССАЖИРСКОГО ТРАНСПОРТА**

- АВТОБУСНАЯ ЛИНИЯ

**ОБЪЕКТ ИНФРАСТРУКТУРЫ ВНУТРЕННИХ ВОДНЫХ ПУТЕЙ**

- ПРИЧАЛ

**ВОДНЫЕ ПУТИ**

- ВНУТРЕННИЙ ВОДНЫЙ ПУТЬ

**ИСКУССТВЕННЫЕ ДОРОЖНЫЕ СООРУЖЕНИЯ**

- МОСТОВОЕ СООРУЖЕНИЕ

**ОБЪЕКТЫ ТРУБОПРОВОДНОГО ТРАНСПОРТА И ИНЖЕНЕРНОЙ ИНФРАСТРУКТУРЫ**

**ЭЛЕКТРИЧЕСКИЕ ПОДСТАНЦИИ**

- ЭЛЕКТРИЧЕСКАЯ ПОДСТАНЦИЯ 110 КВ

**ЛИНИИ ЭЛЕКТРОПЕРЕДАЧИ (ЛЭП)**

- ЛИНИИ ЭЛЕКТРОПЕРЕДАЧИ 110 КВ

**ТЕРРИТОРИИ, ЗОНЫ И ПЛОЩАДКИ ДЛЯ ИНВЕСТИЦИОННОЙ ДЕЯТЕЛЬНОСТИ, КОМПЛЕКСНОГО РАЗВИТИЯ**

**ТЕРРИТОРИИ И ЗОНЫ, НА КОТОРЫХ УСТАНАВЛИВАЕТСЯ ОСОБЫЙ ЮРИДИЧЕСКИЙ СТАТУС И/ИЛИ ДЕЙСТВУЮТ ОСОБЫЕ ФИНАНСОВЫЕ И НЕФИНАНСОВЫЕ МЕХАНИЗМЫ ПОДДЕРЖКИ ИНВЕСТИЦИОННОЙ И ИННОВАЦИОННОЙ ДЕЯТЕЛЬНОСТИ**

- ИНАЯ ЗОНА С ДЕЙСТВИЕМ ОСОБЫХ ФИНАНСОВЫХ ИЛИ НЕФИНАНСОВЫХ МЕХАНИЗМОВ ПОДДЕРЖКИ ИНВЕСТИЦИОННОЙ И ИННОВАЦИОННОЙ ДЕЯТЕЛЬНОСТИ

### УСЛОВНЫЕ ОБОЗНАЧЕНИЯ

Существующие · Планируемые · Реконструируемые · Ликвидируемые

**ОБЪЕКТЫ КАПИТАЛЬНОГО СТРОИТЕЛЬСТВА МЕСТНОГО ЗНАЧЕНИЯ МУНИЦИПАЛЬНОГО РАЙОНА**

**ОБЪЕКТЫ СОЦИАЛЬНОЙ ИНФРАСТРУКТУРЫ, ОТДЫХА И ТУРИЗМА, САНАТОРНО-КУРОРТНОГО НАЗНАЧЕНИЯ**

**ОБЪЕКТЫ ОБРАЗОВАНИЯ И НАУКИ**

- ДОШКОЛЬНАЯ ОБРАЗОВАТЕЛЬНАЯ ОРГАНИЗАЦИЯ
- ОБЩЕОБРАЗОВАТЕЛЬНАЯ ОРГАНИЗАЦИЯ
- ОРГАНИЗАЦИЯ ДОПОЛНИТЕЛЬНОГО ОБРАЗОВАНИЯ

**ОБЪЕКТЫ КУЛЬТУРЫ И ИСКУССТВА**

- ОБЪЕКТ КУЛЬТУРНО-ПРОСВЕТИТЕЛЬНОГО НАЗНАЧЕНИЯ

**ОБЪЕКТЫ ТРАНСПОРТНОЙ ИНФРАСТРУКТУРЫ**

**АВТОМОБИЛЬНЫЕ ДОРОГИ**

- АВТОМОБИЛЬНЫЕ ДОРОГИ МЕСТНОГО ЗНАЧЕНИЯ

**ОБЪЕКТЫ ТРУБОПРОВОДНОГО ТРАНСПОРТА И ИНЖЕНЕРНОЙ ИНФРАСТРУКТУРЫ**

**ЭЛЕКТРИЧЕСКИЕ ПОДСТАНЦИИ**

- ЭЛЕКТРИЧЕСКАЯ ПОДСТАНЦИЯ 35 КВ

**ЛИНИИ ЭЛЕКТРОПЕРЕДАЧИ (ЛЭП)**

- ЛИНИИ ЭЛЕКТРОПЕРЕДАЧИ 35 КВ

**ОБЪЕКТЫ ДОБЫЧИ И ТРАНСПОРТИРОВКИ ГАЗА**

- ГАЗОРАСПРЕДЕЛИТЕЛЬНАЯ СТАНЦИЯ (ГРС)

**РАСПРЕДЕЛИТЕЛЬНЫЕ ТРУБОПРОВОДЫ ДЛЯ ТРАНСПОРТИРОВКИ ГАЗА**

- ГАЗОПРОВОД РАСПРЕДЕЛИТЕЛЬНЫЙ ВЫСОКОГО ДАВЛЕНИЯ

**ОБЪЕКТЫ ТЕПЛОСНАБЖЕНИЯ**

- ИСТОЧНИК ТЕПЛОВОЙ ЭНЕРГИИ

**СЕТИ ТЕПЛОСНАБЖЕНИЯ**

- ТЕПЛОПРОВОД РАСПРЕДЕЛИТЕЛЬНЫЙ (КВАРТАЛЬНЫЙ)

**ОБЪЕКТЫ ВОДОСНАБЖЕНИЯ**

- ВОДОЗАБОР
- НАСОСНАЯ СТАНЦИЯ
- ВОДОНАПОРНАЯ БАШНЯ

**СЕТИ ВОДОСНАБЖЕНИЯ**

- ВОДОВОД
- ВОДОПРОВОД

**ОБЪЕКТЫ ВОДООТВЕДЕНИЯ**

- ОЧИСТНЫЕ СООРУЖЕНИЯ (КОС)
- КАНАЛИЗАЦИОННАЯ НАСОСНАЯ СТАНЦИЯ (КНС)

**СЕТИ ВОДООТВЕДЕНИЯ**

- КАНАЛИЗАЦИЯ САМОТЕЧНАЯ
- КАНАЛИЗАЦИЯ НАПОРНАЯ

**ИНЫЕ ОБЪЕКТЫ МЕСТНОГО ЗНАЧЕНИЯ ПОСЕЛЕНИЯ**

**МЕСТА ПОГРЕБЕНИЯ**

- КЛАДБИЩЕ

**ИНЫЕ ОБЪЕКТЫ КАПИТАЛЬНОГО СТРОИТЕЛЬСТВА**

**АВТОМОБИЛЬНЫЕ ДОРОГИ**

- ЧАСТНЫЕ АВТОМОБИЛЬНЫЕ ДОРОГИ

**ОБЪЕКТ ИНФРАСТРУКТУРЫ ВНУТРЕННИХ ВОДНЫХ ПУТЕЙ**

- ПРИЧАЛ

**ЗОНЫ С ОСОБЫМИ УСЛОВИЯМИ ИСПОЛЬЗОВАНИЯ ТЕРРИТОРИЙ**

**САНИТАРНО-ЗАЩИТНАЯ ЗОНА**

- САНИТАРНО-ЗАЩИТНАЯ ЗОНА ПРЕДПРИЯТИЙ, СООРУЖЕНИЙ И ИНЫХ ОБЪЕКТОВ

**ОХРАННАЯ ЗОНА ИНЖЕНЕРНЫХ КОММУНИКАЦИЙ**

- ОХРАННАЯ ЗОНА НЕФТЕПРОВОДОВ
- ОХРАННАЯ ЗОНА ОБЪЕКТОВ ЭЛЕКТРОСЕТЕВОГО ХОЗЯЙСТВА (ВДОЛЬ ЛИНИЙ ЭЛЕКТРОПЕРЕДАЧИ, ВОКРУГ ПОДСТАНЦИЙ)
- ОХРАННАЯ ЗОНА ЛИНИЙ И СООРУЖЕНИЙ СВЯЗИ

**ОХРАННАЯ ЗОНА ИНОГО НАЗНАЧЕНИЯ**

- ОХРАННАЯ ЗОНА СТАЦИОНАРНЫХ ПУНКТОВ НАБЛЮДЕНИЯ ЗА СОСТОЯНИЕМ ОКРУЖАЮЩЕЙ ПРИРОДНОЙ СРЕДЫ, ЕЕ ЗАГРЯЗНЕНИЕМ
- ОХРАННАЯ ЗОНА ОБСЕРВАТОРИЙ И ИНЫХ НАУЧНЫХ ОБЪЕКТОВ

### УСЛОВНЫЕ ОБОЗНАЧЕНИЯ

**ЗОНЫ С ОСОБЫМИ УСЛОВИЯМИ ИСПОЛЬЗОВАНИЯ ТЕРРИТОРИЙ**

**ЗОНЫ САНИТАРНОЙ ОХРАНЫ ИСТОЧНИКОВ ПИТЬЕВОГО И ХОЗЯЙСТВЕННО-БЫТОВОГО ВОДОСНАБЖЕНИЯ, А ТАК ЖЕ УСТАНАВЛИВАЕМЫЕ В СЛУЧАЯХ, ПРЕДУСМОТРЕННЫХ ВОДНЫМ КОДЕКСОМ РОССИЙСКОЙ ФЕДЕРАЦИИ, В ОТНОШЕНИИ ПОДЗЕМНЫХ ВОДНЫХ ОБЪЕКТОВ ЗОНЫ СПЕЦИАЛЬНОЙ ОХРАНЫ**

- ПЕРВЫЙ ПОЯС ЗОНЫ САНИТАРНОЙ ОХРАНЫ ИСТОЧНИКА ВОДОСНАБЖЕНИЯ
- ВТОРОЙ ПОЯС ЗОНЫ САНИТАРНОЙ ОХРАНЫ ИСТОЧНИКА ВОДОСНАБЖЕНИЯ
- ТРЕТИЙ ПОЯС ЗОНЫ САНИТАРНОЙ ОХРАНЫ ИСТОЧНИКА ВОДОСНАБЖЕНИЯ

**ЗОНЫ ОКРУГОВ САНИТАРНОЙ (ГОРНО-САНИТАРНОЙ) ОХРАНЫ**

- ТРЕТЬЯ ЗОНА ОКРУГА САНИТАРНОЙ (ГОРНОСАНИТАРНОЙ) ОХРАНЫ ЛЕЧЕБНО-ОЗДОРОВИТЕЛЬНЫХ МЕСТНОСТЕЙ, КУРОРТОВ И ПРИРОДНЫХ ЛЕЧЕБНЫХ РЕСУРСОВ

**ЗОНЫ ОХРАНЫ ОБЪЕКТОВ КУЛЬТУРНОГО НАСЛЕДИЯ (ПАМЯТНИКОВ ИСТОРИИ И КУЛЬТУРЫ) НАРОДОВ РОССИЙСКОЙ ФЕДЕРАЦИИ**

- ОХРАННАЯ ЗОНА ОБЪЕКТА КУЛЬТУРНОГО НАСЛЕДИЯ
- ЗАЩИТНАЯ ЗОНА ОБЪЕКТА КУЛЬТУРНОГО НАСЛЕДИЯ

**ЗОНЫ ЗАТОПЛЕНИЯ И ПОДТОПЛЕНИЯ**

- ЗОНА ЗАТОПЛЕНИЯ
- ЗОНА ПОДТОПЛЕНИЯ

**ВОДООХРАННЫЕ ЗОНЫ**

- ВОДООХРАННАЯ ЗОНА

**ПРИБРЕЖНЫЕ ЗАЩИТНЫЕ ПОЛОСЫ**

- ПРИБРЕЖНАЯ ЗАЩИТНАЯ ПОЛОСА

**РЫБООХРАННАЯ И РЫБОХОЗЯЙСТВЕННАЯ ЗАПОВЕДНАЯ ЗОНЫ**

- РЫБОХОЗЯЙСТВЕННАЯ ЗАПОВЕДНАЯ ЗОНА

**ЗОНЫ ОХРАНЯЕМЫХ ОБЪЕКТОВ**

- ИНАЯ ОХРАНЯЕМАЯ ЗОНА

**ИНЫЕ ЗОНЫ С ОСОБЫМИ УСЛОВИЯМИ ИСПОЛЬЗОВАНИЯ**

- ПРИДОРОЖНАЯ ПОЛОСА
- ПРИАЭРОДРОМНАЯ ТЕРРИТОРИЯ

### УСЛОВНЫЕ ОБОЗНАЧЕНИЯ

Существующие · Планируемые

**ИНЫЕ ОБЪЕКТЫ ФЕДЕРАЛЬНОГО ЗНАЧЕНИЯ**

**ОБЪЕКТЫ ЕДИНОЙ ГОСУДАРСТВЕННОЙ СИСТЕМЫ ПРЕДУПРЕЖДЕНИЯ И ЛИКВИДАЦИИ ЧРЕЗВЫЧАЙНЫХ СИТУАЦИЙ**

- ОБЪЕКТ ОБЕСПЕЧЕНИЯ ПОЖАРНОЙ БЕЗОПАСНОСТИ, ПОЖАРНЫЙ РЕЗЕРВУАР

**ИНЫЕ ОБЪЕКТЫ РЕГИОНАЛЬНОГО ЗНАЧЕНИЯ**

**ОБЪЕКТЫ ЕДИНОЙ ГОСУДАРСТВЕННОЙ СИСТЕМЫ ПРЕДУПРЕЖДЕНИЯ И ЛИКВИДАЦИИ ЧРЕЗВЫЧАЙНЫХ СИТУАЦИЙ**

- ОБЪЕКТ ОБЕСПЕЧЕНИЯ ПОЖАРНОЙ БЕЗОПАСНОСТИ, ПОЖАРНЫЙ РЕЗЕРВУАР

**ИНЫЕ ОБЪЕКТЫ МЕСТНОГО ЗНАЧЕНИЯ**

**ОБЪЕКТЫ ЕДИНОЙ ГОСУДАРСТВЕННОЙ СИСТЕМЫ ПРЕДУПРЕЖДЕНИЯ И ЛИКВИДАЦИИ ЧРЕЗВЫЧАЙНЫХ СИТУАЦИЙ**

- ОБЪЕКТ ОБЕСПЕЧЕНИЯ ПОЖАРНОЙ БЕЗОПАСНОСТИ, ПОЖАРНЫЙ РЕЗЕРВУАР
- ОБЪЕКТ ЛЕСОПОЖАРНОЙ ОХРАНЫ
- ИНОЙ ОБЪЕКТ ЕДИНОЙ ГОСУДАРСТВЕННОЙ СИСТЕМЫ ПРЕДУПРЕЖДЕНИЯ И ЛИКВИДАЦИИ ЧРЕЗВЫЧАЙНЫХ СИТУАЦИЙ
- ОБЪЕКТЫ ЛЕСОПОЖАРНОЙ ОХРАНЫ

**ТЕРРИТОРИИ, ПОДВЕРЖЕННЫЕ РИСКУ ВОЗНИКНОВЕНИЯ ЧРЕЗВЫЧАЙНЫХ СИТУАЦИЙ ПРИРОДНОГО И ТЕХНОГЕННОГО ХАРАКТЕРА**

**ТЕРРИТОРИИ, ПОДВЕРЖЕННЫЕ РИСКУ ВОЗНИКНОВЕНИЯ ЧРЕЗВЫЧАЙНЫХ СИТУАЦИЙ ПРИРОДНОГО ХАРАКТЕРА**

- ТЕРРИТОРИИ, ПОДВЕРЖЕННЫЕ РИСКУ ВОЗНИКНОВЕНИЯ ЧРЕЗВЫЧАЙНЫХ СИТУАЦИЙ ПРИРОДНОГО ХАРАКТЕРА
- ТЕРРИТОРИИ, ПОДВЕРЖЕННЫЕ ОПАСНЫМ ГИДРОЛОГИЧЕСКИМ ПРОЦЕССАМ
- ТЕРРИТОРИИ, ПОДВЕРЖЕННЫЕ РИСКУ ВОЗНИКНОВЕНИЯ ЧРЕЗВЫЧАЙНЫХ СИТУАЦИЙ ПРИРОДНОГО ХАРАКТЕРА
- ТЕРРИТОРИИ, ПОДВЕРЖЕННЫЕ ОПАСНЫМ ГИДРОЛОГИЧЕСКИМ ПРОЦЕССАМ

**ТЕРРИТОРИИ, ПОДВЕРЖЕННЫЕ РИСКУ ВОЗНИКНОВЕНИЯ ЧРЕЗВЫЧАЙНЫХ СИТУАЦИЙ ТЕХНОГЕННОГО ХАРАКТЕРА**

**ТЕРРИТОРИИ, ПОДВЕРЖЕННЫЕ РИСКУ ВОЗНИКНОВЕНИЯ ЧРЕЗВЫЧАЙНЫХ СИТУАЦИЙ ТЕХНОГЕННОГО ХАРАКТЕРА**

- ТЕРРИТОРИИ, ПОДВЕРЖЕННЫЕ РИСКУ ВОЗНИКНОВЕНИЯ ЧРЕЗВЫЧАЙНЫХ СИТУАЦИЙ ТЕХНОГЕННОГО ХАРАКТЕРА
- ЗОНА, ПОДВЕРЖЕННАЧ РИСКУ РАДИОАКТИВНОГО ЗАГРЯЗНЕНИЯ
- ЗОНА, ПОДВЕРЖЕННАЧ РИСКУ ХИМИЧЕСКОГО ЗАРАЖЕНИЯ
- ТЕРРИТОРИИ, ПОДВЕРЖЕННЫЕ РИСКУ ВОЗНИКНОВЕНИЯ ЧРЕЗВЫЧАЙНЫХ СИТУАЦИЙ ТЕХНОГЕННОГО ХАРАКТЕРА
- ЗОНА, ПОДВЕРЖЕННАЧ РИСКУ РАДИОАКТИВНОГО ЗАГРЯЗНЕНИЯ
- ЗОНА, ПОДВЕРЖЕННАЧ РИСКУ ХИМИЧЕСКОГО ЗАРАЖЕНИЯ

**МЕСТОРОЖДЕНИЯ И ПРОЯВЛЕНИЯ ПОЛЕЗНЫХ ИСКОПАЕМЫХ**

**УЧАСТКИ НЕДР, ПРЕДОСТАВЛЕННЫХ ДЛЯ ДОБЫЧИ ПОЛЕЗНЫХ ИСКОПАЕМЫХ, А ТАК ЖЕ В ЦЕЛЯХ, НЕ СВЯЗАННЫХ С ИХ ДОБЫЧЕЙ**

- ЛИЦЕНЗИОННЫЕ УЧАСТКИ

**МЕСТОРОЖДЕНИЯ И ПРОЯВЛЕНИЯ ПОЛЕЗНЫХ ИСКОПАЕМЫХ**

- МЕСТОРОЖДЕНИЯ ТОРФА И САПРОПЕЛЯ
- МЕСТОРОЖДЕНИЯ НЕМЕТАЛЛИЧЕСКИХ ПОЛЕЗНЫХ ИСКОПАЕМЫХ

**МЕСТОРОЖДЕНИЯ И ПРОЯВЛЕНИЯ ПОЛЕЗНЫХ ИСКОПАЕМЫХ**

- МЕСТОРОЖДЕНИЯ ПОДЗЕМНЫХ ВОД

### УСЛОВНЫЕ ОБОЗНАЧЕНИЯ

**ОБЪЕКТЫ КУЛЬТУРНОГО НАСЛЕДИЯ, ГРАНИЦЫ ИХ ТЕРРИТОРИЙ**

**ОБЪЕКТЫ КУЛЬТУРНОГО НАСЛЕДИЯ (ОКН)**

- ПАМЯТНИК

**ГРАНИЦЫ ТЕРРИТОРИЙ ОБЪЕКТОВ КУЛЬТУРНОГО НАСЛЕДИЯ**

- ГРАНИЦА ТЕРРИТОРИИ ОБЪЕКТА КУЛЬТУРНОГО НАСЛЕДИЯ

**ОСОБО ОХРАНЯЕМЫЕ ПРИРОДНЫЕ ТЕРРИТОРИИ**

- ПАМЯТНИК ПРИРОДЫ
- НАЦИОНАЛЬНЫЙ ПАРК
- ГОСУДАРСТВЕННЫЙ ПРИРОДНЫЙ ЗАКАЗНИК
- ПАМЯТНИК ПРИРОДЫ

**ЦЕНТРАЛЬНАЯ ЭКОЛОГИЧЕСКАЯ ЗОНА**

- ЦЕНТРАЛЬНАЯ ЭКОЛОГИЧЕСКАЯ ЗОНА БАЙКАЛЬСКОЙ ПРИРОДНОЙ ТЕРРИТОРИИ

### УСЛОВНЫЕ ОБОЗНАЧЕНИЯ

Существующие · Планируемые

**ОХРАНА ОКРУЖАЮЩЕЙ СРЕДЫ**

**ЛЕСОПАРКОВЫЙ ЗЕЛЕНЫЙ ПОЯС**

- ЛЕСОПАРКОВЫЙ ЗЕЛЕНЫЙ ПОЯС

**ПРИРОДНЫЕ ОБЪЕКТЫ**

**ЛЕСА**

- ГРАНИЦЫ ЛЕСНИЧЕСТВА
- ГОРОДСКИЕ ЛЕСА

**ПОВЕРХНОСТНЫЕ ВОДНЫЕ ОБЪЕКТЫ**

- ВОДОТОК (РЕКА, РУЧЕЙ, КАНАЛ)

| | | | | | | | | | |
|---|---|---|---|---|---|---|---|---|---|
| | | | | | | 049-23-измСТП-ОМ-К5 | | | |
| | | | | | | ВНЕСЕНИЕ ИЗМЕНЕНИЙ В СХЕМУ ТЕРРИТОРИАЛЬНОГО ПЛАНИРОВАНИЯ ИРКУТСКОГО РАЙОННОГО МУНИЦИПАЛЬНОГО ОБРАЗОВАНИЯ | | | |
| Изм. | Кол.уч. | Лист | № док. | Подпись | Дата | | | | |
| Ген. директор | | Протасова М. В. | | | 07.25 | | Стадия | Лист | Листов |
| Упр. проектом | | Собенникова О. А. | | | 07.25 | | | 1 | 1 |
| Архитектор | | Кукуруза А.М. | | | 07.25 | | | | |
| | | | | | | КАРТА ТЕРРИТОРИЙ, ПОДВЕРЖЕННЫХ РИСКУ ВОЗНИКНОВЕНИЯ ЧРЕЗВЫЧАЙНЫХ СИТУАЦИЙ ПРИРОДНОГО И ТЕХНОГЕННОГО ХАРАКТЕРА М 1:1OO OOO | ООО "ППМ "Мастер-План" | | |